

零件目录



天剑 JYM125 (5VL1/2/3/4/5/6/7/8/9)

建设 YAMAHA

优良品质 纯正部品

1C5VL-415E1

5VL1 (辐条轮)

代号	颜色
00FE	红黑

代号	颜色
0903	黑绿

代号	颜色
0680	灰金

代号	颜色
0564	浅紫深蓝



5VL2 (辐条轮)

代号	颜色
00FE	红黑

代号	颜色
0903	黑绿

代号	颜色
0680	灰金

代号	颜色
0564	浅紫深蓝



5VL3 (压铸轮)

代号	颜色
00FE	红黑

代号	颜色
0903	黑绿

代号	颜色
0680	灰金

代号	颜色
0903	黑金

代号	颜色
0564	浅紫深蓝



5VL4 (压铸轮)

代号	颜色
00FE	红黑

代号	颜色
0903	黑绿

代号	颜色
0680	灰金

代号	颜色
0903	黑金

代号	颜色
0564	浅紫深蓝



5VL5 (辐条轮)

代号	颜色
00FE	红黑

代号	颜色
0903	黑绿

代号	颜色
0680	灰金

代号	颜色
0564	浅紫深蓝



5VL6 (辐条轮)

代号	颜色
00FE	红黑

代号	颜色
0903	黑绿

代号	颜色
0680	灰金

代号	颜色
0564	浅紫深蓝



5VL7 (压铸轮)

代号	颜色
00FE	红黑

代号	颜色
0903	黑绿

代号	颜色
0680	灰金

代号	颜色
0903	黑金

代号	颜色
0564	浅紫深蓝



5VL8 (压铸轮)

代号	颜色
00FE	红黑

代号	颜色
0903	黑绿

代号	颜色
0680	灰金

代号	颜色
0903	黑金

代号	颜色
0564	浅紫深蓝



5VL9 (鼓刹/压铸轮)

代号	颜色
00FE	红黑

代号	颜色
0903	黑绿

代号	颜色
0680	灰金

代号	颜色
0903	黑金

代号	颜色
0564	浅紫深蓝



前 言

本零件目录记载着下框JYM125系列车所用的维修零件。当您在订购零件时，请参阅本零件目录并正确指示零件件号、名称以及数量。

JYM125(5VL1·2·3·4·5·6·7·8·9)

1、零件目录发行后有变更或附加零件时，公司将以零件信息的方式通知您，建议您应及时按照零件信息提供的变更点修改本零件目录。

2、省略记号

本零件目录“备注”栏记载的省略记号意思如下：

“UR” 选择所需的部品番号

“UN” 所需数量

“STD” 标准部品

“☆” 售完为止

3、组件的销售零件如下所示，在零件名称的前面加上(·)记号来表示。
例：

气缸头总成1

- 进气门导管
- 排气门导管
- 弹性挡圈

4、适用车型和部件数量

因该零件目录是JYM125系列车型的合订本，因此建议您在订购零件时，请务必对照适用的车型及车型下的部件数量进行订购。

例：

部品番号	部品名称	5VL1	5VL2	5VL3	5VL4	备注
5VL-H3936-00	开关导线箍带	1	1	1	1	
90464-35820	线夹		2	2		

5、在“备注”中描述了图样可使用的颜色如下所示：

部品番号	部品名称	5VL5	5VL6	5VL7	5VL8	备注
5VL-Y2171-01-FE	侧盖总成1	1			1	UR 红黑车
5VL-Y2171-04-P3	侧盖总成1			1		UR 黑金车

6、适用的系列号和颜色记号：

车架系列号码：
发动机系列号码：

车架号指示：

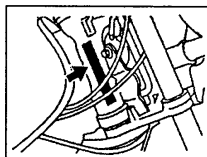

发动机号指示：

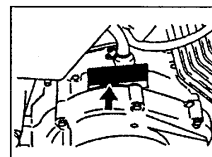

颜色记号	颜色名称	省略记号
00FE	红黑色	MRE
0903	金属黑色	SMX
0680	灰金色	YNM5
0564	浅紫深蓝色	DPBMC

7、请注意插图只适用找寻零件号码时参阅，并不适用于组装，组装时请使用维修手册。

目 录

发 动 机

图1	气缸	1
图2	曲柄·活塞	2
图3	阀门	3
图4	凸轮轴·链条	4
图5	油泵	5
图6	进气门	6
图7	化油器	7
图8	排气管	8
图9	曲轴箱	9
图10	曲轴箱盖	10
图11	起动机	11
图12	起动机离合器	12
图13	离合器	13
图14	传动	14
图15	换挡凸轮·拨叉	16
图16	换挡轴	17

底 盘

图17	车架	18
图18	挡泥板	19
图19	侧盖	20
图20	后臂·悬挂	21
图21	操纵系统(5VL1·4·5·8·9)	22
图22	操纵系统(5VL2·3·6·7)	23
图23	前叉	24
图24	油箱	25
图25	座位	27

图26	前轮(辐条轮)	29
图27	前轮(压铸轮)	31
图28	前轮(鼓刹/压铸轮)	32
图29	前制动器卡钳	34
图30	后轮(辐条轮)	35
图31	后轮(压铸轮)	37
图32	操纵手柄·钢索	39
图33	前主缸	40
图34	搁脚·支架	41
图35	罩	43
图36	发电机	44
图37	起动机	45
图38	转向灯(5VL1·4·5·8·9)	46
图39	转向灯(5VL2·3·6·7)	47
图40	仪表	48
图41	前大灯(5VL1·4·5·8·9)	49
图42	前大灯(5VL2·3·6·7)	50
图43	尾灯	51
图44	手柄开关·杆	52
图45	电气系统1	53
图46	电气系统2	54

索 引

零件号码索引	55
--------	----

图1 气缸

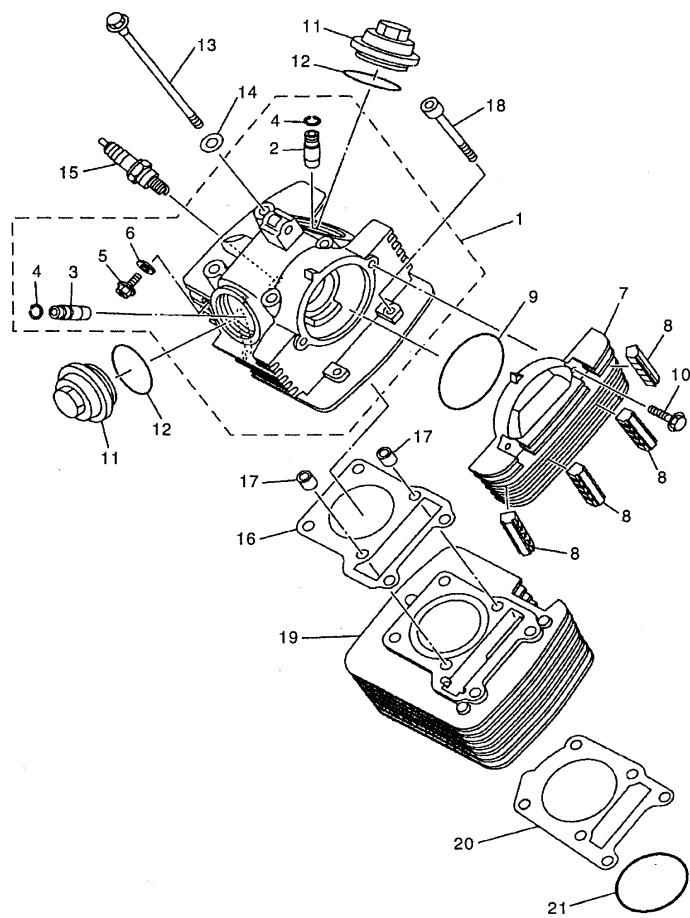

5VL1415-B010

1. 气缸

参照 号	部品番号	中文名称	英文名称	5VL1	5VL2	5VL3	5VL4	5VL5	5VL6	5VL7	5VL8	5VL9	旧部品番号	备注
1	5VL-E1111-00	气缸头总成1	HEAD, CYLINDER ASSY	1	1	1	1	1	1	1	1	1		
2	5VL-E1133-00	· 进气门导管	· GUIDE, INTAKE VALVE	1	1	1	1	1	1	1	1	1		
3	5VL-E1134-00	· 排气门导管	· GUIDE, EXHAUST VALVE	1	1	1	1	1	1	1	1	1		
4	93440-10109	· 弹性挡圈	· CIRCLIP	2	2	2	2	2	2	2	2	2		
5	90153-06803	· 十字槽六角头螺钉	· SCREW, HEXAGON	1	1	1	1	1	1	1	1	1		
6	90430-06817	· 垫片	· GASKET	1	1	1	1	1	1	1	1	1		
7	5VL-E1185-00	气缸头侧盖3	COVER, CYLINDER HEAD SIDE3	1	1	1	1	1	1	1	1	1		
8	5VL-E1161-00	减震1	ABSORBER, 1	4	4	4	4	4	4	4	4	4		
9	93210-71801	O形圈	O-RING	1	1	1	1	1	1	1	1	1		
10	9502L-06020	六角法兰面螺栓 (小头)	BOLT, FLANGE	2	2	2	2	2	2	2	2	2		
11	5VL-E1186-00	气缸头侧盖1	COVER, CYLINDER HEAD SIDE1	2	2	2	2	2	2	2	2	2		
12	93210-44889	O形圈	O-RING	2	2	2	2	2	2	2	2	2		
13	90105-08724	六角法兰面螺栓	BOLT, FLANGE	4	4	4	4	4	4	4	4	4		
14	90201-088C3	平垫圈	WASHER, PLATE	4	4	4	4	4	4	4	4	4		
15	94701-00372	火花塞	PLUG, SPARK (NGK CR6HSA)	1	1	1	1	1	1	1	1	1		
16	5VL-E1181-00	气缸头垫片1	GASKET, CYLINDER HEAD 1	1	1	1	1	1	1	1	1	1		
17	99530-10114	定位销A	PIN, DOWEL A	2	2	2	2	2	2	2	2	2		
18	9131N-06090	内六角圆柱头螺栓	BOLT, HEX SOCKET	2	2	2	2	2	2	2	2	2		
19	5VL-E1310-00	气缸总成1	CYLINDER ASSY., 1	1	1	1	1	1	1	1	1	1		
20	5VL-E1351-10	气缸垫片1	GASKET, CYLINDER 1	1	1	1	1	1	1	1	1	1	5VL-E1351-00	
21	93210-57897	O形圈	O-RING	1	1	1	1	1	1	1	1	1		

图2 曲柄·活塞

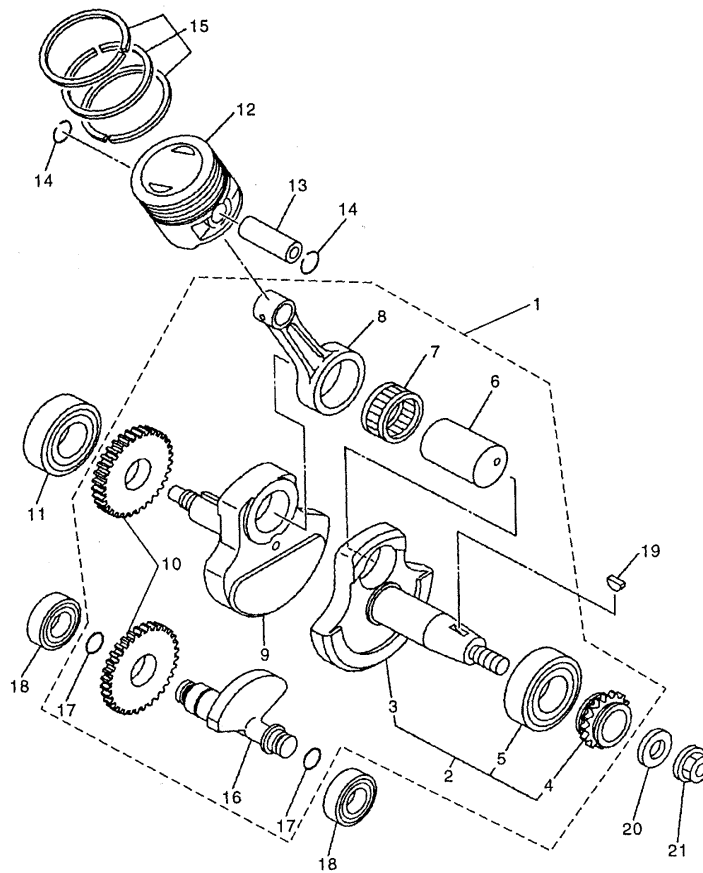



5VL1415-B020

2. 曲柄·活塞

参照 号码	部品番号	中文名称	英文名称	5VL1	5VL2	5VL3	5VL4	5VL5	5VL6	5VL7	5VL8	5VL9	旧部 品番号	备注
1	5VL-Y1140-00	曲柄总成	CRANKSHAFT ASSY	1	1	1	1	1	1	1	1	1		
2	5VL-W1141-00	· 曲柄组合	· CRANK1	1	1	1	1	1	1	1	1	1		
3	5VL-E1412-00	·· 曲柄1	·· CRANK1	1	1	1	1	1	1	1	1	1		
4	5VL-E1549-00	·· 正时链轮	·· SPROCKET, CAM CHAIN	1	1	1	1	1	1	1	1	1		
5	93306-205YP	·· 轴承	·· BESRING	1	1	1	1	1	1	1	1	1		
6	4LS-11681-01	· 曲柄销	· PIN, CRANK	1	1	1	1							
	5VL-E1681-00	· 曲柄销	· PIN, CRANK					1	1	1	1	1		
7	93310-6290C	· 轴承	· BESRING	1	1	1	1	1	1	1	1	1		
8	4LS-11651-02	· 连杆1	· ROD, CONNECTING 1	1	1	1	1							
	5VL-E1651-00	· 连杆1	· ROD, CONNECTING 1					1	1	1	1	1		
9	5VL-E1422-00	· 曲柄2	· CRANK2	1	1	1	1	1	1	1	1	1		
10	5VL-Y1153-00	· 平衡齿轮总成	· GEAR, BALANCE ASSY	1	1	1	1	1	1	1	1	1		
11	93306-205YP	· 轴承	· BESRING	1	1	1	1	1	1	1	1	1		
12	5VL-E1631-00	活塞	PISTON (STD)	1	1	1	1	1	1	1	1	1		
13	5VL-E1633-00	活塞销	PIN, PISTON	1	1	1	1	1	1	1	1	1		
14	93450-16812	弹性挡圈	CIRCLIP	2	2	2	2	2	2	2	2	2		
15	5VL-Y1161-00	活塞环套件	PISTONRING SET (STD)	1	1	1	1	1	1	1	1	1	5VL-E1603-00	
16	5VL-E1454-00	平衡轴1	WEIGHT. 1	1	1	1	1	1	1	1	1	1		
17	93210-11800	O形圈	O-RING	2	2	2	2	2	2	2	2	2		
18	93306-202XN	轴承	BESRING	2	2	2	2	2	2	2	2	2		
19	90280-03017	半圆键	KEY, WOODRUFF	1	1	1	1	1	1	1	1	1		
20	90201-122H1	平垫圈	WASHER, PLATE	1	1	1	1	1	1	1	1	1		
21	9570N-12500	六角法兰面螺母	NUT, FRG	1	1	1	1	1	1	1	1	1		

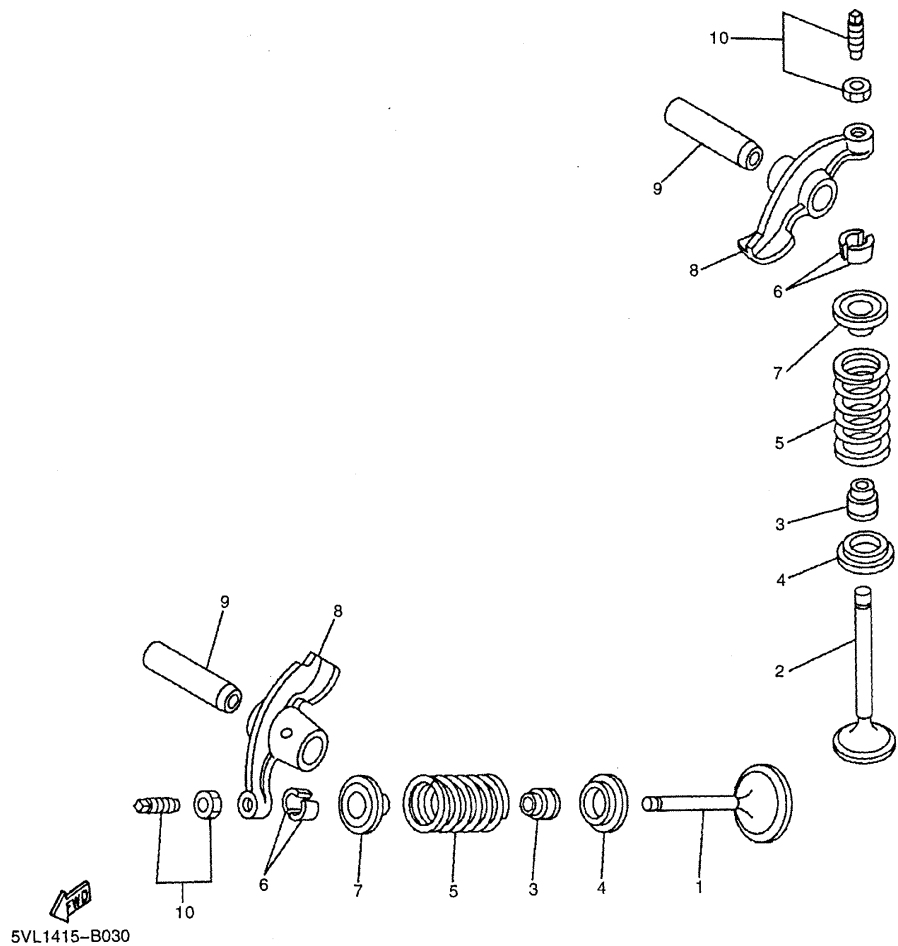
图3 阀门



3. 阀门

参照 号码	部品番号	中文名称	英文名称	5VL1	5VL2	5VL3	5VL4	5VL5	5VL6	5VL7	5VL8	5VL9	旧部品番号	备注
1	5VL-E2111-00	气门1	VALVE, INTAKE 1	1	1	1	1	1	1	1	1	1		
2	5VL-E2121-00	气门2	VALVE, EXHAUST 2	1	1	1	1	1	1	1	1	1		
3	5VL-E2119-00	气门杆油封	SEAL, VALVE STEM	2	2	2	2	2	2	2	2	2		
4	5VL-E2116-00	气门弹簧座	SEAT, VALVE SPRING	2	2	2	2	2	2	2	2	2		
5	5KA-12113-00	弹簧1	SPRING, WALVE	2	2	2	2	2	2	2	2	2	5VL-E2113-00	
6	5VL-E2118-00	气门锁夹	LOCK, VALVE SPRING RETAINER	4	4	4	4	4	4	4	4	4		
7	5VL-E2117-00	气门弹簧座	RETAINER, VALVE SPRING	2	2	2	2	2	2	2	2	2		
8	5VL-E2151-00	气门摇臂1	ARM, VALVE ROCKER 1	2	2	2	2	2	2	2	2	2		
9	5VL-E2156-00	摇臂轴2	SHAFT, ROCKER 2	2	2	2	2	2	2	2	2	2		
10	5VL-Y1215-00	气门调整螺栓组合	BOH ASSY. VALVE ADJUSTMENF	2	2	2	2	2	2	2	2	2		

图4 凸轮轴·链条

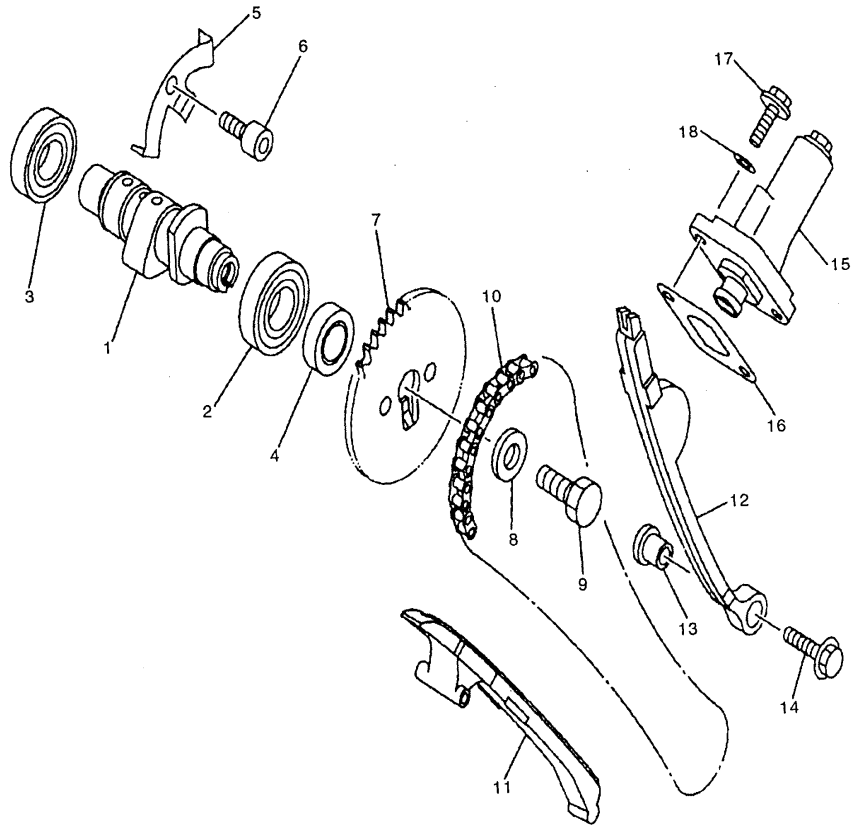

4. 凸轮轴·链条

参照 号码	部品番号	中文名称	英文名称	5VL1	5VL2	5VL3	5VL4	5VL5	5VL6	5VL7	5VL8	5VL9	旧部品番号	备注
1	5VL-E2171-00	凸轮轴1	CAMSHAFT, 1	1	1	1	1	1	1	1	1	1		
2	93306-003X6	轴承	BEARING	1	1	1	1	1	1	1	1	1		
3	93306-002Y1	轴承	BEARING	1	1	1	1	1	1	1	1	1	93306-00210	
4	90387-167L5	轴套	COLLAR	1	1	1	1	1	1	1	1	1		
5	5VL-E111F-00	板	PLATE	1	1	1	1	1	1	1	1	1		
6	9131N-06012	内六角园柱头螺栓	BOLT HEX, SOCKET	1	1	1	1	1	1	1	1	1		
7	5VL-E2176-00	链轮	SPROCKET, CAMCHAIN (34T)	1	1	1	1	1	1	1	1	1		
8	90201-08326	平垫圈	WASHER, PLATE	1	1	1	1	1	1	1	1	1		
9	90101-08590	六角螺栓	BOLT	1	1	1	1	1	1	1	1	1		
10	94580-25088	小链条	CHAIN	1	1	1	1	1	1	1	1	1		
11	5VL-E2231-00	链条导向板1	GUIDE, STOPPER1	1	1	1	1	1	1	1	1	1		
12	5VL-E2241-00	链条导向板2	GUIDE, STOPPER2	1	1	1	1	1	1	1	1	1		
13	5VL-E5598-00	轴套	COLLAR	1	1	1	1	1	1	1	1	1		
14	9580N-06020	六角法兰面螺栓	BOLT, FLANGE	1	1	1	1	1	1	1	1	1		
15	5VL-E2210-00	链条张紧器组合	TENSIONER ASSY,	1	1	1	1	1	1	1	1	1		
16	5VL-E2213-10	张紧器垫片1	GASKET, TENSIONER CASE 1	1	1	1	1	1	1	1	1	1	5VL-E2213-00	
17	9502L-06016	六角法兰面螺栓 (小头)	BOLT, FLANGE	2	2	2	2	2	2	2	2	2		
18	90430-06817	垫片	GASKET	2	2	2	2	2	2	2	2	2		

图5 油泵

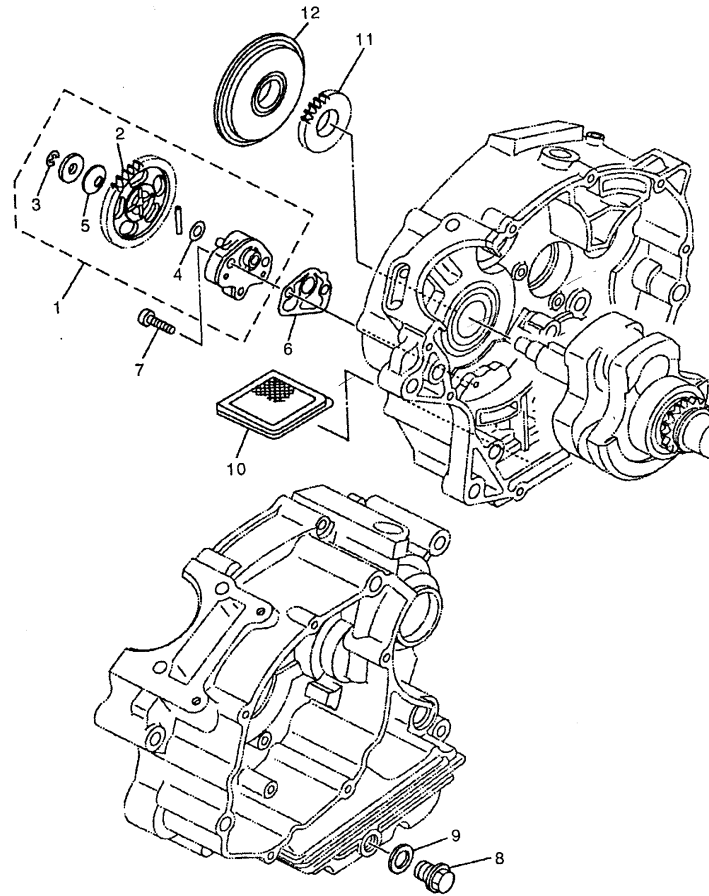

5. 油泵

参照 号码	部品番号	中文名称	英文名称	5VL1	5VL2	5VL3	5VL4	5VL5	5VL6	5VL7	5VL8	5VL9	旧部品番号	备注
1	5VL-E3300-00	机油泵总成	OIL PUMP ASSY	1	1	1	1	1	1	1	1	1		
2	5VL-E3325-00	• 从动齿轮	• GEAR, PUMP DRIVEN	1	1	1	1	1	1	1	1	1		
3	99001-05600	• 弹性挡圈 (E形)	• CIRCLIP (E)	1	1	1	1	1	1	1	1	1		
4	90201-07641	• 平垫圈	• WASHER, PLATE	1	1	1	1	1	1	1	1	1		
5	90208-07052	• 弹性垫圈	• WASHER, CONICAL SPRING	1	1	1	1	1	1	1	1	1		
6	5VL-E3329-00	泵盖垫片	GASKET, PUMP COVER	1	1	1	1	1	1	1	1	1		
7	90155-06800	十字槽螺钉	SCREW, FLAT FILLISTER	2	2	2	2	2	2	2	2	2		
8	90340-12097	螺塞	PLUG, STRAIGHT SCREW	1	1	1	1	1	1	1	1	1		
9	90430-12227	垫片	GASKET	1	1	1	1	1	1	1	1	1		
10	22F-13411-01	机油过滤网	STRAINER, OIL	1	1	1	1	1	1	1	1	1		
11	5VL-E3324-00	驱动齿轮	GEAR, PUMP DRIVE	1	1	1	1	1	1	1	1	1		
12	5VL-E3451-00	转子过滤器	FILTER, ROTARY	1	1	1	1	1	1	1	1	1		

图6 进气门

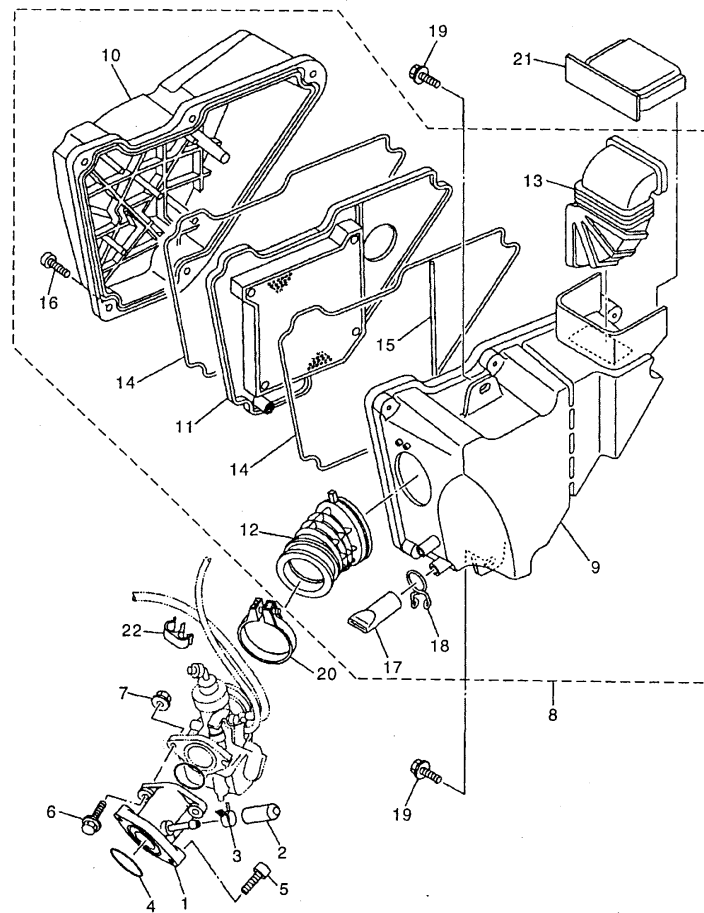

6. 进气门

参照 号码	部品番号	中文名称	英文名称	5VL1	5VL2	5VL3	5VL4	5VL5	5VL6	5VL7	5VL8	5VL9	旧部品番号	备注
1	5VL-E3586-10	化油器接头1	JOINT, CARBURETOR 1	1	1	1	1	1	1	1	1	1		
2	4FP-E3569-00	堵塞	PLUG, BLIND	1	1	1	1	1	1	1	1	1		
3	90467-10826	卡环	CLIP	1	1	1	1	1	1	1	1	1		
4	93210-30611	O形圈	O-RING	1	1	1	1	1	1	1	1	1		
5	9502L-06025	六角法兰面螺栓 (小头)	BOLT FLANGE	2	2	2	2	2	2	2	2	2		
6	9502L-06025	六角法兰面螺栓 (小头)	BOLT FLANGE	2	2	2	2	2	2	2	2	2		
7	9570N-06500	六角法兰面螺母	NUT, FLANGE	2	2	2	2	2	2	2	2	2		
8	5VL-E4410-10	空气滤清器总成	AIRCLEAMER ASSY.	1	1	1	1	1	1	1	1	1		
9	5VL-E4411-00	• 空气滤清器体	• CASE, AIR CLEANER	1	1	1	1	1	1	1	1	1		
10	5VL-E4412-00	• 体盖1	• CAP, XLEANER CASE 1	1	1	1	1	1	1	1	1	1		
11	5VL-E4450-00	• 滤芯总成	• ELEMENT, ASSYAIR CLEANER	1	1	1	1	1	1	1	1	1		
12	5VL-E4453-10	• 接头1	• JOINT, AIR CLEANER 1	1	1	1	1	1	1	1	1	1		
13	5VL-E4437-00	• 进气管	• DUCT	1	1	1	1	1	1	1	1	1		
14	5VL-E4452-00	• 密封	• SEAL	2	2	2	2	2	2	2	2	2		
15	5VL-E4462-00	• 密封	• SEAL	1	1	1	1	1	1	1	1	1		
16	9760N-06220	• 带垫圈十字槽盘头螺钉	• SCREW, PAN HEAD WITH WASHER.	5	5	5	5	5	5	5	5	5		
17	5VL-E443E-00	• 排水管	• PIPE, DRAIN	1	1	1	1	1	1	1	1	1		
18	5VL-E4424-00	• 卡环	• CLIP, CAP FITTING	1	1	1	1	1	1	1	1	1		
19	90119-06809	带垫圈六角头螺栓	BOLT, WITH WASHER	2	2	2	2	2	2	2	2	2		
20	90460-46206	软管线夹	CLAMP, HOSE	1	1	1	1	1	1	1	1	1		
21	5VL-E4417-00	盖. 1	COVER, 1	1	1	1	1	1	1	1	1	1		
22	90464-11802	线夹	CLAMP	1	1	1	1	1	1	1	1	1		

图7 化油器

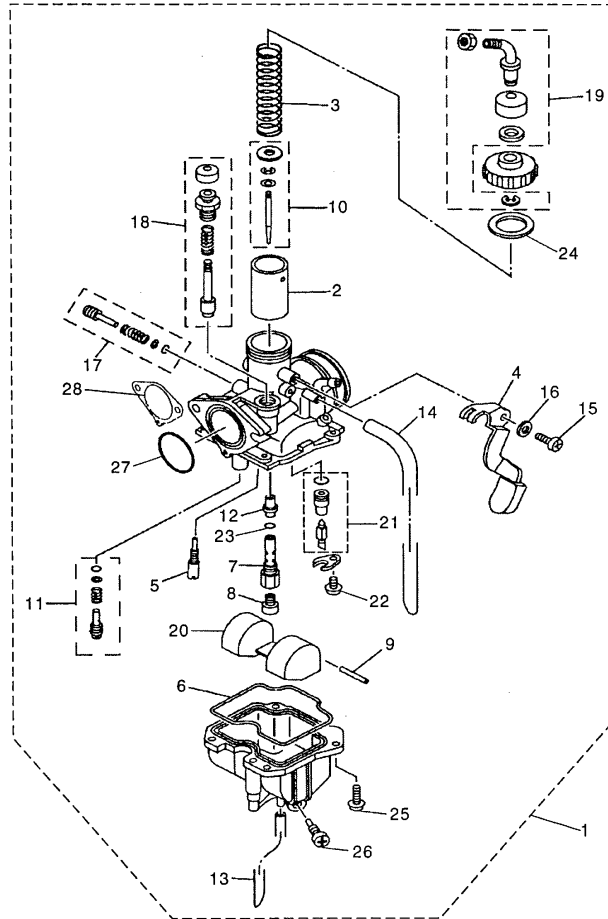

5VL1415-B070

7. 化油器

参照 号码	部品番号	中文名称	英文名称	5VL1	5VL2	5VL3	5VL4	5VL5	5VL6	5VL7	5VL8	5VL9	旧部品番号	备注
1	5VL-E4101-20	化油器总成1	CARBURETOR ASSY 1	1	1	1	1	1	1	1	1	1	5VL-E4101-10	
2	5VL-14112-25	• 节流阀	• VALVE, THROTTLE 1	1	1	1	1	1	1	1	1	1		
3	4GA-14131-00	• 节流阀弹簧	• SPRING, THROTTLE VALVE	1	1	1	1	1	1	1	1	1		
4	5VL-14905-00	• 杆组合	• LEVER, STARTER	1	1	1	1	1	1	1	1	1		
5	3H1-14142-15	• 控制量孔	• JET, PILOT (#15)	1	1	1	1	1	1	1	1	1		
6	5VL-14147-00	• 浮子垫片	• SHIM FLOAT	1	1	1	1	1	1	1	1	1		
7	4LS-14145-00	• 针阀量孔座	• SETTER, NEEDLE JET	1	1	1	1	1	1	1	1	1		
8	620-1423A-70	• 主量孔	• JET, MAIN (#97.5)	1	1	1	1	1	1	1	1	1		
9	127-14186-00	• 浮子销	• PIN, FLOAT	1	1	1	1	1	1	1	1	1		
10	5VL-1490J-00	• 滚针套件	• NEEDLESET	1	1	1	1	1	1	1	1	1		
11	5VL-14105-00	• 控制螺钉组件	• PILOTSCREW SET	1	1	1	1	1	1	1	1	1		
12	21V-14141-28	• 主喷嘴	• NOZZLE, MAIN	1	1	1	1	1	1	1	1	1		
13	5VL-W1419-00	• 溢流管	• PIPE	1	1	1	1	1	1	1	1	1	2AL-14196-00	
14	5HP-14197-00	• 管	• PIPE	1	1	1	1	1	1	1	1	1		
15	3XP-14565-00	• 螺钉	• SCREW	1	1	1	1	1	1	1	1	1		
16	3XP-14285-00	• 垫圈	• WASHER	1	1	1	1	1	1	1	1	1		
17	5VL-14103-00	• 止动螺钉套件	• THROTTLESREW SET	1	1	1	1	1	1	1	1	1		
18	5VL-1410A-00	• 起动器套件	• STARTERSET	1	1	1	1	1	1	1	1	1		
19	5VL-14106-00	• 调节器螺钉套件	• CABLEADJUST SCREWSET	1	1	1	1	1	1	1	1	1		
20	21V-14185-00	• 浮子	• FLOAT	1	1	1	1	1	1	1	1	1		
21	5VL-14107-18	• 针阀套件	• NEEDLE VALVE ASSY	1	1	1	1	1	1	1	1	1		
22	97607-03106	• 螺钉	• SCREW, LEVER FITTI	1	1	1	1	1	1	1	1	1		
23	583-14561-00	• O形圈	• O-RING	1	1	1	1	1	1	1	1	1		
24	5VL-14126-00	• 减震垫片	• DAMPER	1	1	1	1	1	1	1	1	1		
25	97607-04110	• 螺钉	• SCREW, LEVER FITTI	4	4	4	4	4	4	4	4	4		
26	12R-14191-00	• 排泄螺钉	• PLUG, DRAIN	1	1	1	1	1	1	1	1	1		
27	24W-14147-00	• O形塞	• O-RING	1	1	1	1	1	1	1	1	1		
28	5VL-E3566-00	• 垫片	• SHIM	1	1	1	1	1	1	1	1	1		

图8 排气管

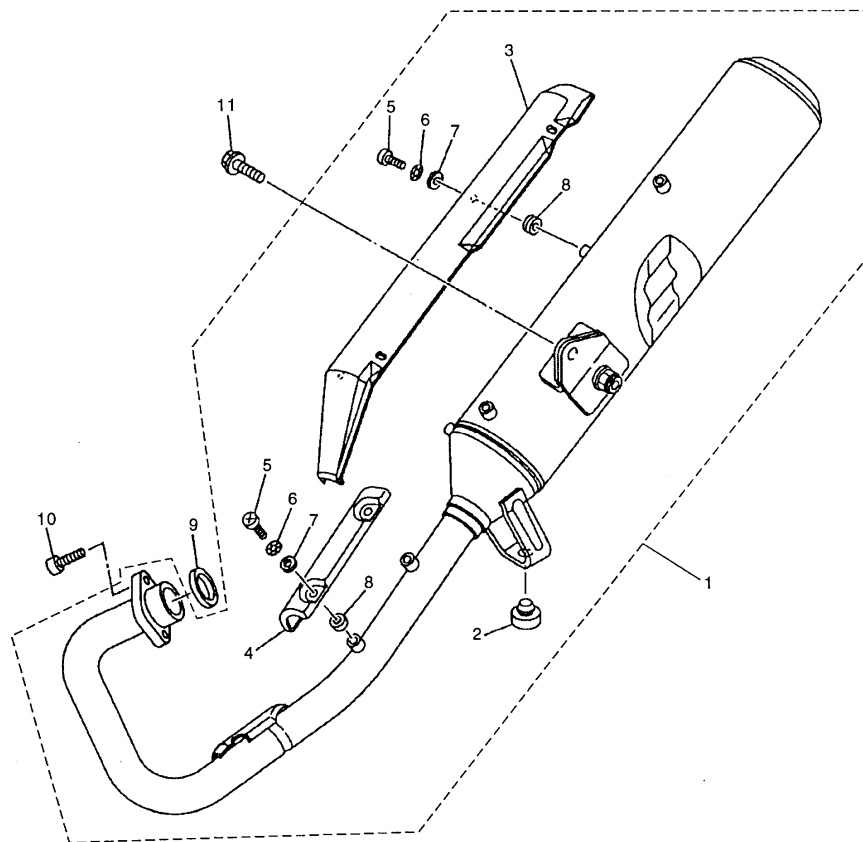

5VL1415-B080

8. 排气管

参照 号码	部品番号	中文名称	英文名称	5VL1	5VL2	5VL3	5VL4	5VL5	5VL6	5VL7	5VL8	5VL9	旧部品番号	备注
1	5VL-E4710-00	消声器总成1	MUFFLER ASSY 1	1	1	1	1	1	1	1	1	1		
2	4TU-F4741-00	• 缓冲座	• PAD, SEAT	1	1	1	1	1	1	1	1	1		
3	5VL-E4758-00	• 消音器保护	• PROTECTOR, SILENCER	1	1	1	1	1	1	1	1	1		
4	5VL-E4628-00	• 排气管保护	• PROTECTOR, EXHAUST, PIPE	1	1	1	1	1	1	1	1	1		
5	98980-06012	• 十字槽盘头螺钉	• SCREW, BIND, HEAD(+)	6	6	6	6	6	6	6	6	6		
6	90206-06090	• 波纹垫圈	• WASHER, WAVE	6	6	6	6	6	6	6	6	6		
7	90201-05803	• 网状垫圈	• WASHER, RETICULATE	6	6	6	6	6	6	6	6	6		
8	90201-05804	• 网状垫圈	• WASHER, RETICULATE	6	6	6	6	6	6	6	6	6		
9	5VL-E4613-00	排气管垫片1	GASKET, EXHAUST 1	1	1	1	1	1	1	1	1	1		
10	9131N-06020	内六角圆柱头螺栓	BOLT,	2	2	2	2	2	2	2	2	2		
11	9581N-08020	六角法兰面螺栓	BOLT, FLANGE	1	1	1	1	1	1	1	1	1		

图9 曲轴箱

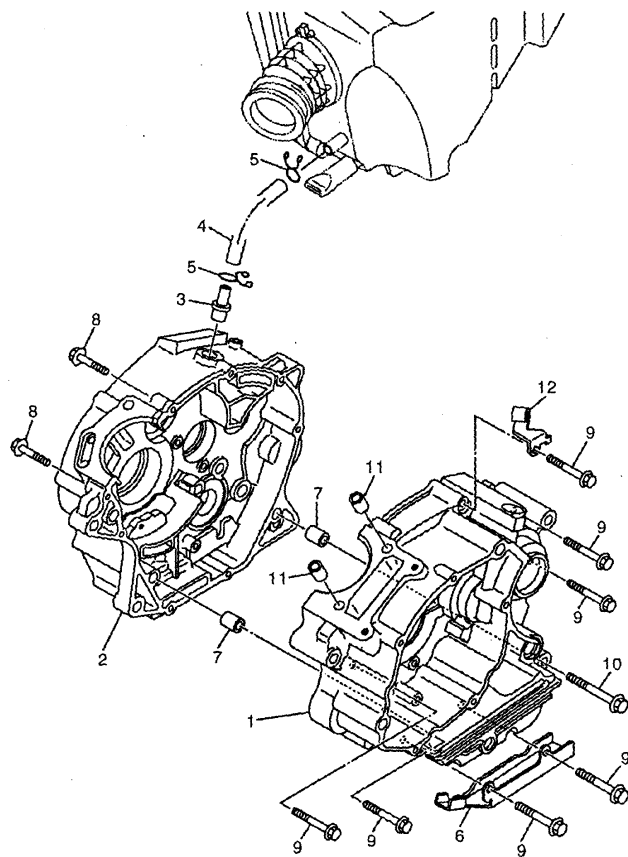

5VL1415-B090

9. 曲轴箱

参照 号码	部品番号	中文名称	英文名称	5VL1	5VL2	5VL3	5VL4	5VL5	5VL6	5VL7	5VL8	5VL9	旧部品番号	备注
1	5VL-E5111-00	曲轴箱1	CRANKCASE1	1	1	1	1	1	1	1	1	1		
2	5VL-E5121-00	曲轴箱2	CRANKCASE2	1	1	1	1	1	1	1	1	1		
3	4FP-E1167-00	通气管2	PIPE, BREATHER 2	1	1	1	1	1	1	1	1	1		
4	5VL-E1166-00	通气管1	PIPE, BREATHER 1	1	1	1	1	1	1	1	1	1		
5	90467-12828	卡环	CLIP	2	2	2	2	2	2	2	2	2		
6	90462-16801	线夹	CLAMP	1	1	1	1	1	1	1	1	1		
7	99530-10114	定位销A	PIN, DOWEL A	2	2	2	2	2	2	2	2	2		
8	9502L-06030	六角法兰面螺栓(小头)	BOLT, FLANGE	2	2	2	2	2	2	2	2	2		
9	9502L-06045	六角法兰面螺栓(小头)	BOLT, FLANGE	7	7	7	7	7	7	7	7	7		
10	9502L-06055	六角法兰面螺栓(小头)	BOLT, FLANGE	1	1	1	1	1	1	1	1	1		
11	99530-10114	定位销A	PIN, DOWEL A	2	2	2	2	2	2	2	2	2		
12	5VL-E5441-00	离合器拉索夹持器	HOLDER, CLUTCH CABLE	1	1	1	1	1	1	1	1	1		

图10 曲轴箱盖

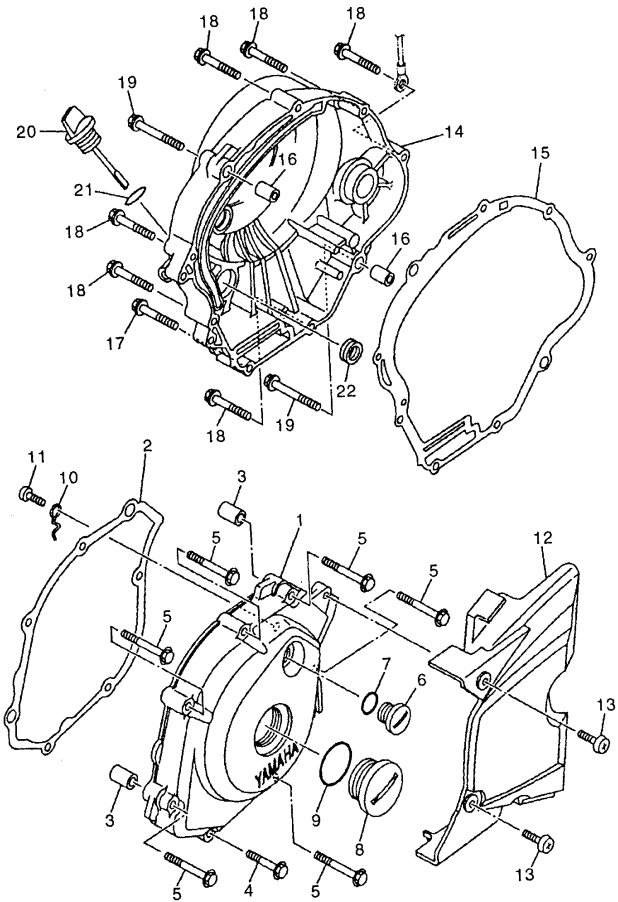

10. 曲轴箱盖

参照 号码	部品番号	中文名称	英文名称	5VL1	5VL2	5VL3	5VL4	5VL5	5VL6	5VL7	5VL8	5VL9	旧部品番号	备注
1	5VL-E5411-00	曲轴箱盖1	COVER, CRANKCASE 1	1	1	1	1	1	1	1	1	1		
2	5VL-E5451-10	曲轴箱盖垫片1	GASKET, CRANKCASE COVER1	1	1	1	1	1	1	1	1	1	5VL-E5451-00	
3	99530-10114	定位销A	PIN, DOWEL A	2	2	2	2	2	2	2	2	2		
4	9502L-06035	六角法兰面螺栓(小头)	BOLT, FLANGE	1	1	1	1	1	1	1	1	1		
5	9502L-06050	六角法兰面螺栓(小头)	BOLT, FLANGE	6	6	6	6	6	6	6	6	6		
6	90340-14810	螺塞	PLUG, STRAIGHT SCREW	1	1	1	1	1	1	1	1	1		
7	93210-14899	O形圈	O-RING	1	1	1	1	1	1	1	1	1		
8	90340-32812	螺塞	PLUG, STRAIGHT SCREW	1	1	1	1	1	1	1	1	1		
9	93210-328A4	O形圈	O-RING	1	1	1	1	1	1	1	1	1		
10	5VL-E5191-00	板	PLATE	1	1	1	1	1	1	1	1	1		
11	9851N-06010	十字槽盘头螺钉	SCREW, PAN HEAD (+)	1	1	1	1	1	1	1	1	1		
12	5VL-E5418-00	链轮盖1	COVER, CHAIN CASE 1	1	1	1	1	1	1	1	1	1		
13	9890L-06016	十字槽盘头螺钉	SCREW, BIND (+)	2	2	2	2	2	2	2	2	2		
14	5VL-E5421-00	曲轴箱盖2	COVER, CRANKCASE 2	1	1	1	1	1	1	1	1	1		
15	5VL-E5461-10	曲轴箱盖垫片2	GASKET, CRANKCASE COVER 2	1	1	1	1	1	1	1	1	1	5VL-E5461-00	
16	99530-10114	定位销A	PIN, DOWEL A	2	2	2	2	2	2	2	2	2		
17	9502L-06035	六角法兰面螺栓(小头)	BOLT, FLANGE	1	1	1	1	1	1	1	1	1		
18	9502L-06035	六角法兰面螺栓(小头)	BOLT, FLANGE	6	6	6	6	6	6	6	6	6		
19	9502L-06045	六角法兰面螺栓(小头)	BOLT, FLANGE	2	2	2	2	2	2	2	2	2		
20	5VL-E5362-00	油标塞	PLUG, OIL LEVEL	1	1	1	1	1	1	1	1	1		
21	93210-19809	O形圈	O-RING	1	1	1	1	1	1	1	1	1		
22	93101-10800	油封	OIL, SEAL	1	1	1	1	1	1	1	1	1		

图11 起动机

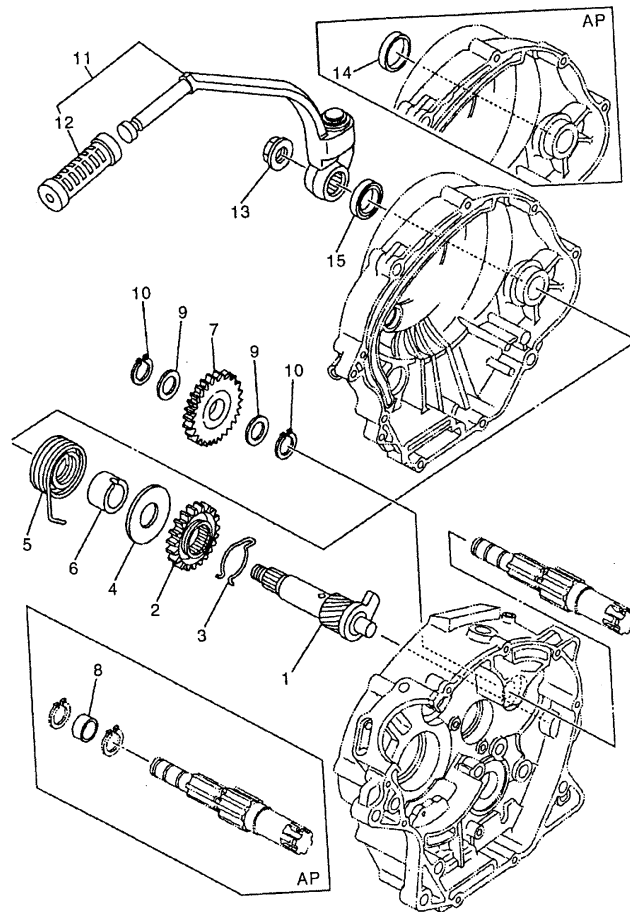

11. 起动机

参照 号码	部品番号	中文名称	英文名称	5VL1	5VL2	5VL3	5VL4	5VL5	5VL6	5VL7	5VL8	5VL9	旧部品番号	备注
1	5VL-E5660-00	反冲起动机总成	KICKAXLE ASSY	1	1	1	1	1	1	1	1	1		
2	4FP-E5641-00	反冲起动机齿轮	GEAR, KICK	1	1	1	1	1	1	1	1	1		
3	90468-26813	卡环	CLIP	1	1	1	1	1	1	1	1	1		
4	90201-20805	平垫圈	WASHER, PLATE	1	1	1	1	1	1	1	1	1		
5	90508-26836	扭簧	SPRING, TORSION	1	1	1	1	1	1	1	1	1		
6	4FP-E5666-00	隔套	SPACER	1	1	1	1	1	1	1	1	1		
7	5VL-E5651-00	惰齿轮	GEAR, SPROCKET IDLE	1	1	1	1	1	1	1	1	1		
8	90387-15803	轴套	COLLAR	1				1			1	1		
9	90201-152H7	平垫圈	WASHER, KICK IDLE	2	2	2	2	2	2	2	2	2		
10	99009-15400	弹性挡圈(S形)	CIRCLIP	2	2	2	2	2	2	2	2	2		
11	5VL-E5620-00	反冲起动机总成	KICK CRANK ASSY.	1	1	1	1	1	1	1	1	1		
12	47V-E5618-00	·反冲起动机臂套	· COVER, KICK LEVER	1	1	1	1	1	1	1	1	1		
13	90179-12813	螺母	NUT	1	1	1	1	1	1	1	1	1		
14	90338-30816	塞	PLUG	1				1			1	1		
15	93109-20806	油封	OIL, SEAL	1	1	1	1	1	1	1	1	1		

图12 起动离合器

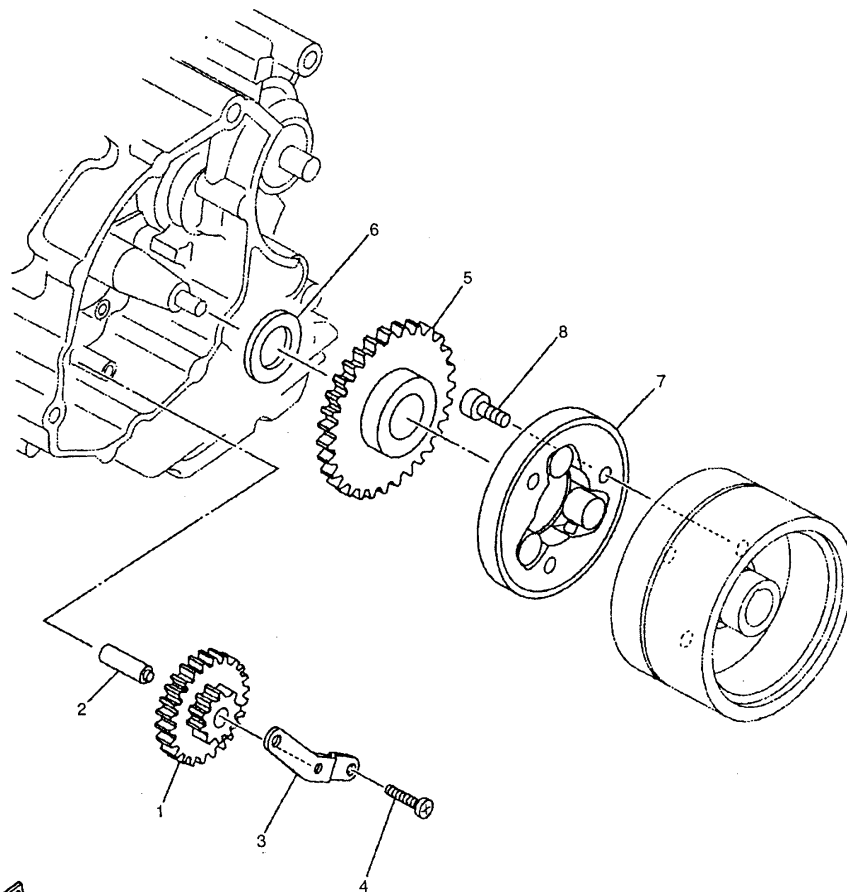



5VL1415-B120

12. 起动离合器

参照 号码	部品番号	中文名称	英文名称	5VL1	5VL2	5VL3	5VL4	5VL5	5VL6	5VL7	5VL8	5VL9	旧部品番号	备注
1	5VL-E5512-00	惰齿轮1	GEAR, IDLER 1	1	1	1	1	1	1	1	1	1		
2	5VL-E5521-00	轴1	SHAFT, 1	1	1	1	1	1	1	1	1	1		
3	5VL-E5532-00	惰齿轮板	PLATE, IDLER GEAR	1	1	1	1	1	1	1	1	1		
4	9851L-06012	十字槽盘头螺钉	SCREW, PAN HEAD	2	2	2	2	2	2	2	2	2		
5	5VL-E5517-00	惰齿轮2	GEAR, IDLER 2	1	1	1	1	1	1	1	1	1		
6	90201-258D7	平垫圈	WASHER, PLATE	1	1	1	1	1	1	1	1	1		
7	4FP-E5580-00	起动离合器外端总成	STARTER CLUTCH OUT. ASSY.	1	1	1	1	1	1	1	1	1		
8	9131N-08016	内六角圆柱头螺栓	BOLT	3	3	3	3	3	3	3	3	3		

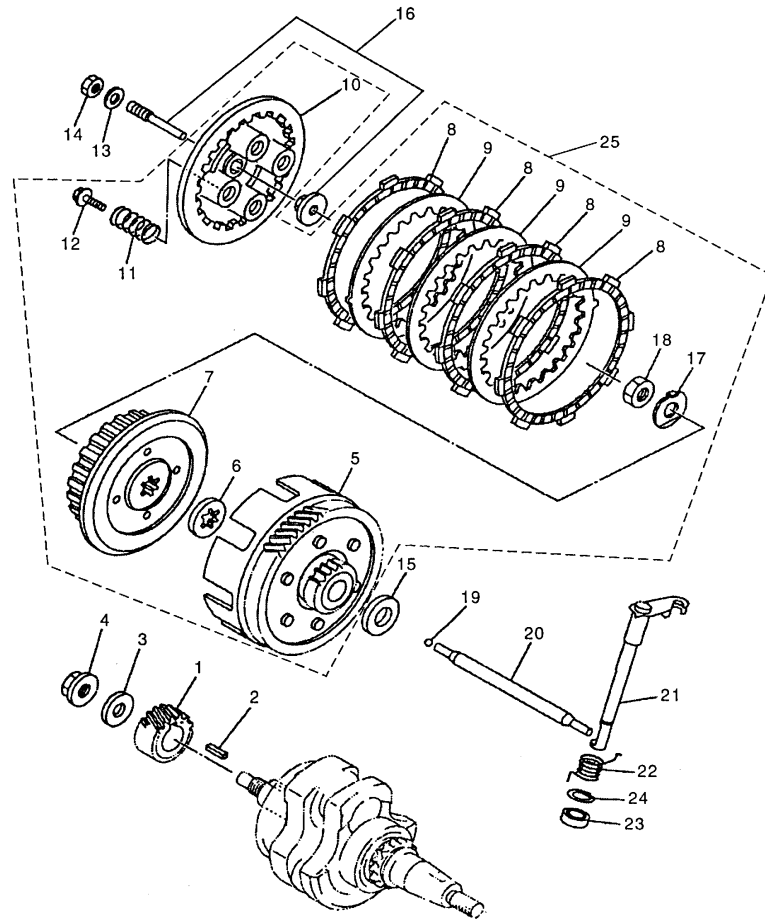
图13 离合器





5VL1415-B130

13. 离合器

参照 号码	部品番号	中文名称	英文名称	5V1	5V2	5V3	5V4	5V5	5V6	5V7	5V8	5V9	旧部品番号	备注
1	5VL-E6111-00	初级驱动齿轮	GEAR, PRIMARY DRIVE	1	1	1	1	1	1	1	1	1		
2	90282-05001	平键	KEY, STRAIGHT (5MMX16MM)	1	1	1	1	1	1	1	1	1		
3	90201-122H1	平垫圈	WASHER, PLATE	1	1	1	1	1	1	1	1	1		
4	90179-12813	螺母	NUT	1	1	1	1	1	1	1	1	1		
5	5VL-E6150-00	从动齿轮总成	PRIMARYDRIVEN GEAR COMP.	1	1	1	1	1	1	1	1	1		
6	5VL-E6154-00	推板1	PLATE, THRUST 1	1	1	1	1	1	1	1	1	1		
7	5VL-E6371-00	离合器衬套	BOSS, CLUTCH	1	1	1	1	1	1	1	1	1		
8	5VL-E6321-00	摩擦片1	PLATE, FRICTION 1	4	4	4	4	4	4	4	4	4		
9	5VL-E6324-00	离合器片1	PLATE, CLUTCH 1	3	3	3	3	3	3	3	3	3		
10	5VL-E6351-00	压板1	PLATE, PRESSURE 1	1	1	1	1	1	1	1	1	1		
11	5VL-E6333-00	弹簧	SPRING, CLUTCH 1	4	4	4	4	4	4	4	4	4		
12	5VL-E6337-00	弹性螺钉1	SCREW, SPRING	4	4	4	4	4	4	4	4	4		
13	9290N-06200	平垫圈	WASHER	1	1	1	1	1	1	1	1	1		
14	9530N-06600	六角螺母	NUT	1	1	1	1	1	1	1	1	1		
15	5VL-E6164-10	推板2	PLATE, THRUST 2	1	1	1	1	1	1	1	1	1	5VL-E6164-00	
16	5VL-Y1635-00	推杆组合	PUSH LEVER COMP.	1	1	1	1	1	1	1	1	1		
17	90215-12211	止动垫圈	WASHER, LOCK	1	1	1	1	1	1	1	1	1		
18	90170-12060	六角螺母	NUT	1	1	1	1	1	1	1	1	1		
19	93503-16824	钢球	BALL	1	1	1	1	1	1	1	1	1		
20	5VL-E6357-00	推杆	ROD, PUSH	1	1	1	1	1	1	1	1	1		
21	5VL-E6381-00	推杆组合	PUSH LEVER COMP.	1	1	1	1	1	1	1	1	1		
22	90508-16800	扭簧	SPRING, TORSION	1	1	1	1	1	1	1	1	1		
23	93102-12802	油封	OIL, SEAL	1	1	1	1	1	1	1	1	1		
24	99009-20500	弹性挡圈(R形)	CIRCLIP (R)	1	1	1	1	1	1	1	1	1		
25	5VL-E6300-00	离合器总成	CLUTCH ASSY	1	1	1	1	1	1	1	1	1		

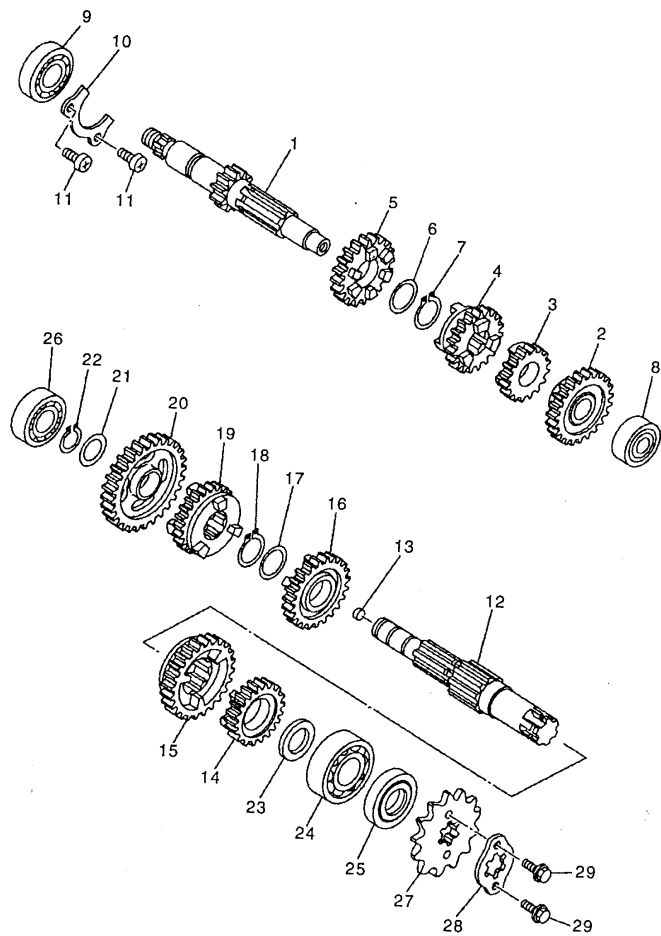
图14 传动





5VL1415-B140

14. 传动

参照 号码	部品番号	中文名称	英文名称	5VL1	5VL2	5VL3	5VL4	5VL5	5VL6	5VL7	5VL8	5VL9	旧部品番号	备注
1	5VL-E7411-00	主轴	AXLE, MAIN	1	1	1	1	1	1	1	1	1		
2	5VL-E7151-00	五档主动齿轮	GEAR, 5TH PINION (18T)	1	1	1	1	1	1	1	1	1		
3	5VL-E7121-00	二档主动齿轮	GEAR, 2ND PINION (19T)	1	1	1	1	1	1	1	1	1		
4	5VL-E7131-00	三档主动齿轮	GEAR, 3RD PINION (19T)	1	1	1	1	1	1	1	1	1		
5	5VL-E7141-00	四档主动齿轮	GEAR, 4TH PINION (22T)	1	1	1	1	1	1	1	1	1		
6	90201-20266	平垫圈	WASHER, PLATE (1.0T)	1	1	1	1	1	1	1	1	1		
7	93410-20809	弹性挡圈	CIRCLIP	1	1	1	1	1	1	1	1	1		
8	93306-201Y8	轴承	BEARING	1	1	1	1	1	1	1	1	1	93306-20121	
9	93306-203YT	轴承	BEARING	1	1	1	1	1	1	1	1	1		
10	5VL-E7471-00	盖板	PLATE, COVER	1	1	1	1	1	1	1	1	1		
11	9851L-06012	十字槽盘头螺钉	SCREW, PAN HEAD (+)	2	2	2	2	2	2	2	2	2		
12	5VL-E7421-00	驱动轴	AXLE, DRIVE	1	1	1	1	1	1	1	1	1		
13	90331-07031	密封塞	PLUG	1	1	1	1	1	1	1	1	1		
14	5VL-E7251-00	五档从动齿轮	GEAR, 5TH WHEEL (21T)	1	1	1	1	1	1	1	1	1		
15	5VL-E7221-00	二档从动齿轮	GEAR, 2ND WHEEL (32T)	1	1	1	1	1	1	1	1	1		
16	5VL-E7231-00	三档从动齿轮	GEAR, 3RD WHEEL (25T)	1	1	1	1	1	1	1	1	1		
17	90201-20266	平垫圈	WASHER, PLATE (1.0T)	1	1	1	1	1	1	1	1	1		
18	93410-20809	弹性挡圈	CIRCLIP	1	1	1	1	1	1	1	1	1		
19	5VL-E7241-00	四档从动齿轮	GEAR, 4TH WHEEL (23T)	1	1	1	1	1	1	1	1	1		
20	5VL-E7211-00	一档从动齿轮	GEAR, 1ST WHEEL (37T)	1	1	1	1	1	1	1	1	1		
21	90201-15700	平垫圈	WASHER, PLATE	1	1	1	1	1	1	1	1	1		
22	99009-15400	弹性挡圈(S形)	CIRCLIP (S)	1	1	1	1	1	1	1	1	1		
23	90201-20272	平垫圈	WASHER, PLATE	1	1	1	1	1	1	1	1	1		
24	93306-204YD	轴承	BEARING	1	1	1	1	1	1	1	1	1		
25	93102-20854	油封	OIL, SEAL	1	1	1	1	1	1	1	1	1		
26	93306-20218	轴承	BEARING (6202A18DLA8NX5)	1	1	1	1	1	1	1	1	1		
27	93822-14043	驱动链轮	SPROCKET, DRIVE (14T) (5N01746141)	1	1	1	1	1	1	1	1	1		
28	4FP-E7456-00	驱动链轮挡圈	HOLDER, SPROCKET	1	1	1	1	1	1	1	1	1		

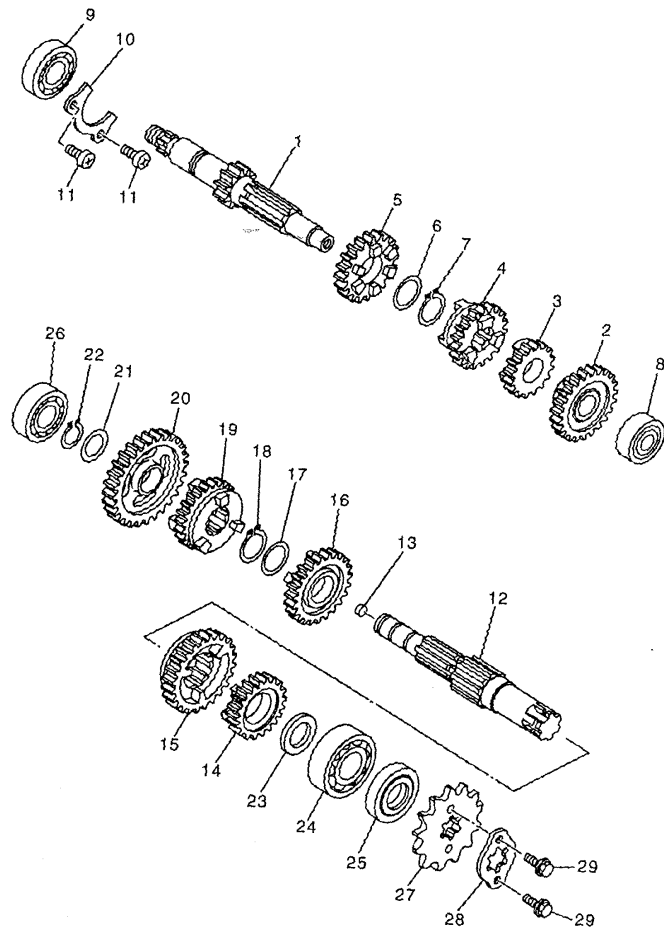
图14 传动



14. 传动

参照 号码	部品番号	中文名称	英文名称	5VL1	5VL2	5VL3	5VL4	5VL5	5VL6	5VL7	5VL8	5VL9	旧部品番号	备注
29	9502N-06010	六角法兰面螺栓(小头)	BOLT, FLANGE	2	2	2	2	2	2	2	2	2		

图15 换挡凸轮·拨叉

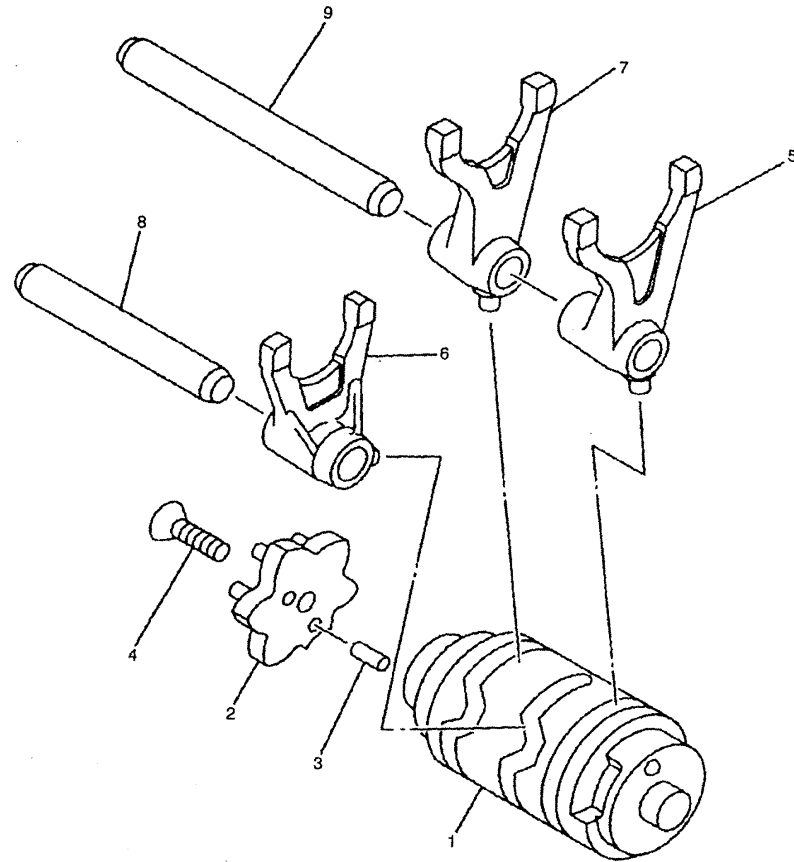

15. 换挡凸轮·拨叉

参照 号码	部品番号	中文名称	英文名称	5VL1	5VL2	5VL3	5VL4	5VL5	5VL6	5VL7	5VL8	5VL9	旧部品番号	备注
1	5VL-Y1854-00	换挡凸轮总成	SHIFT CAM ASSY	1	1	1	1	1	1	1	1	1		
2	5AP-18185-00	星形轮	SEGMENT	1	1	1	1	1	1	1	1	1		
3	93604-10837	定位销	PIN, DOWEL	2	2	2	2	2	2	2	2	2		
4	90149-06830	螺钉	SCREW	1	1	1	1	1	1	1	1	1		
5	5VL-E8511-00	换挡拨叉1	FORK, SHIFT 1	1	1	1	1	1	1	1	1	1		
6	5VL-E8512-00	换挡拨叉2	FORK, SHIFT 2	1	1	1	1	1	1	1	1	1		
7	5VL-E8513-00	换挡拨叉3	FORK, SHIFT 3	1	1	1	1	1	1	1	1	1		
8	5VL-E8531-00	拨叉导杆1	BAR, SHIFT FORK GUIDE1	1	1	1	1	1	1	1	1	1		
9	5VL-E8535-00	拨叉导杆2	BAR, SHIFT FORK GUIDE2	1	1	1	1	1	1	1	1	1		

图16 换挡轴

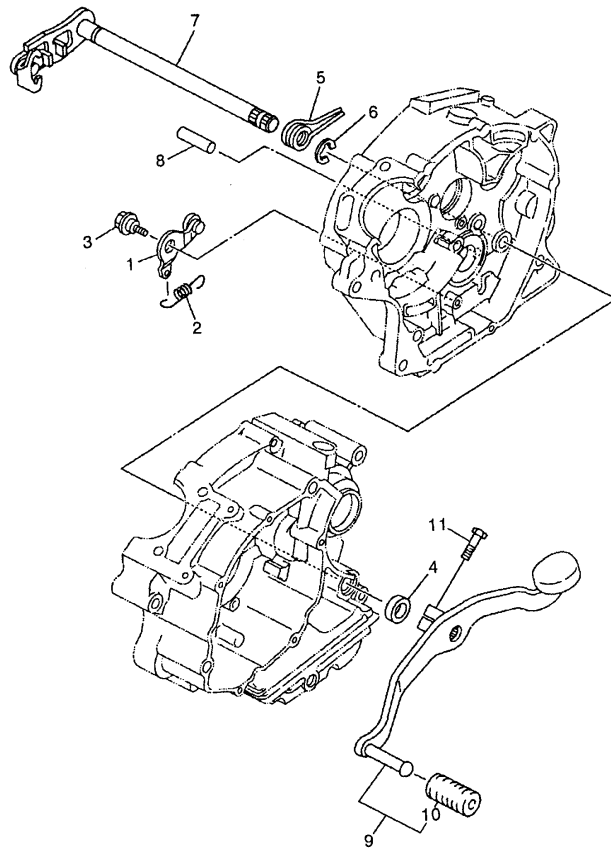

16. 换挡轴

参照 号码	部品番号	中文名称	英文名称	5VL1	5VL2	5VL3	5VL4	5VL5	5VL6	5VL7	5VL8	5VL9	旧部品番号	备 注
1	5VL-E8140-00	限位杆总成	STOPPER LEVER ASSY	1	1	1	1	1	1	1	1	1		
2	5VL-E8337-00	弹簧	SPRING	1	1	1	1	1	1	1	1	1		
3	4FP-E8177-00	限位杠杆螺栓2	BOLT, STOPPER 2	1	1	1	1	1	1	1	1	1		
4	93101-12812	油封	OIL, SEAL	1	1	1	1	1	1	1	1	1		
5	90508-32801	扭簧	SPRING, TORSION	1	1	1	1	1	1	1	1	1		
6	99001-10600	弹性挡圈(E形)	CIRCLIP (E)	1	1	1	1	1	1	1	1	1		
7	5VL-E8101-00	变速杆总成	SHIFT SHAFT ASSY	1	1	1	1	1	1	1	1	1		
8	93608-30839	定位销	PIN, DOWEL	1	1	1	1	1	1	1	1	1		
9	5VL-E8110-11	变速踏板总成	SHIFT PEDAL ASSY	1	1	1	1	1	1	1	1	1	5VL-E8110-10	
10	1KL-E8113-00	· 变速踏板套	· COVER, SHIFT PEDAL	1	1	1	1	1	1	1	1	1		
11	9702N-06020	六角螺栓	BOLT	1	1	1	1	1	1	1	1	1		

图17 车架

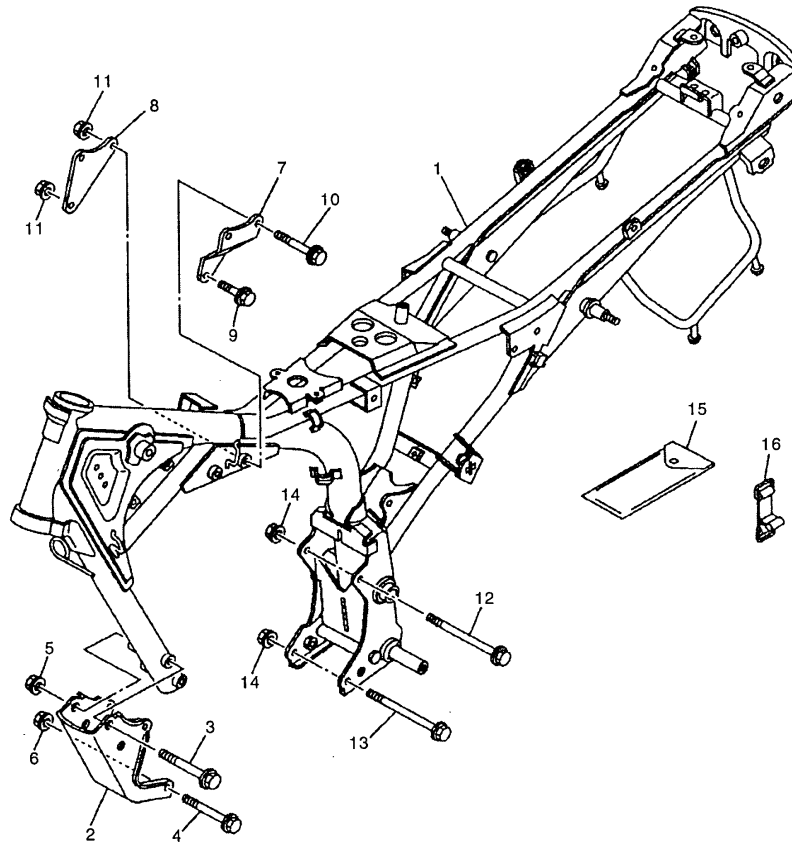

5VL1415-B170

17. 车架

参照 号	部品番号	中文名称	英文名称	5VL1	5VL2	5VL3	5VL4	5VL5	5VL6	5VL7	5VL8	5VL9	旧部品番号	备注
1	5VL-F1110-10-33	车架组合	FRAME COMP.	1	1	1	1	1	1	1	1	1		
2	5VL-F1316-00	发动机支架2	STAY, ENGINE 2	1	1	1	1	1	1	1	1	1		
3	9581L-10080	六角法兰面螺栓	BOLT, FLANGE	2	2	2	2	2	2	2	2	2		
4	90105-088A6	六角法兰面螺栓	BOLT, FLANGE	2	2	2	2	2	2	2	2	2		
5	9570L-10500	六角法兰面螺母	NUT, FLANGE	2	2	2	2	2	2	2	2	2		
6	9570L-08500	六角法兰面螺母	NUT, FLANGE	2	2	2	2	2	2	2	2	2		
7	5VL-F1317-00	发动机支架3	STAY, ENGINE 3	1	1	1	1	1	1	1	1	1		
8	5VL-F1318-00	发动机支架4	STAY, ENGINE 4	1	1	1	1	1	1	1	1	1		
9	90105-08802	六角法兰面螺栓	BOLT, FLANGE	1	1	1	1	1	1	1	1	1		
10	90105-08803	六角法兰面螺栓	BOLT, FLANGE	2	2	2	2	2	2	2	2	2		
11	9570L-08500	六角法兰面螺母	NUT, FLANGE	3	3	3	3	3	3	3	3	3		
12	90105-08007	六角法兰面螺栓	BOLT, FLANGE	1	1	1	1	1	1	1	1	1		
13	90105-08006	六角法兰面螺栓	BOLT, FLANGE	1	1	1	1	1	1	1	1	1		
14	9570L-08500	六角法兰面螺母	NUT, FLANGE	2	2	2	2	2	2	2	2	2		
15	5VL-F8100-00	随车工具	TOOL KIT	1	1	1	1	1	1	1	1	1		
16	5VL-F811G-00	箍带	BAND	1	1	1	1	1	1	1	1	1		

图18 挡泥板

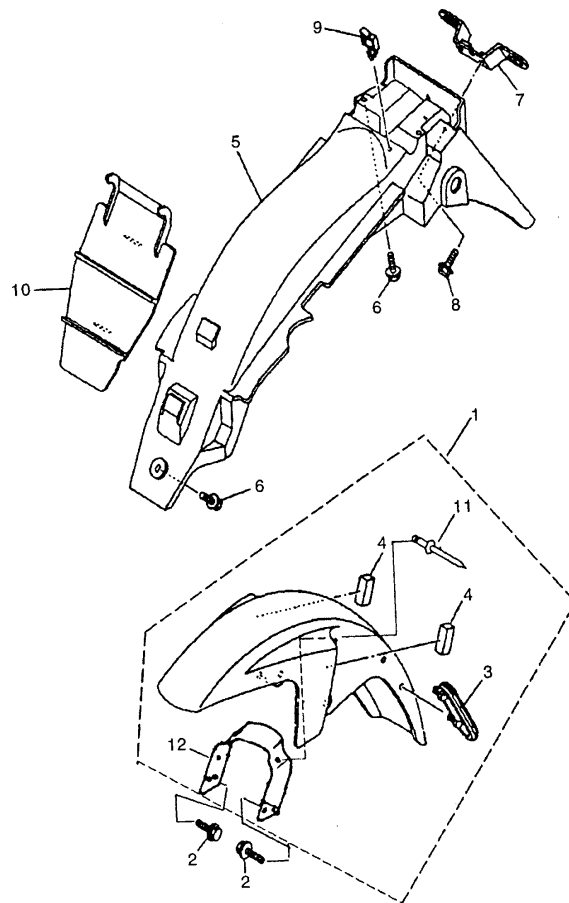

18. 挡泥板

参照 号码	部品番号	中文名称	英文名称	5VL1	5VL2	5VL3	5VL4	5VL5	5VL6	5VL7	5VL8	5VL9	旧部品番号	备注
1	5VL-Y2151-00-FE	前挡泥板总成	FRONT FENDER COMP.	1	1	1	1	1	1	1	1	1	5VL-Y2151-00-4B	UR 红黑车
	5VL-Y2151-00-P3	前挡泥板总成	FRONT FENDER COMP.	1	1	1	1	1	1	1	1	1		UR 黑绿/黑金车
	5VL-Y2151-00-P0	前挡泥板总成	FRONT FENDER COMP.	1	1	1	1	1	1	1	1	1		UR 灰金车
	5VL-Y2151-00-P1	前挡泥板总成	FRONT FENDER COMP.	1	1	1	1	1	1	1	1	1		UR 浅紫深蓝车
2	9582L-06016	六角法兰面螺栓	BOLT, FLANGE	4	4	4	4	4	4	4	4	4		
3	5VL-F1518-00	• 拉索导框	• HOLDER, CABLE	1	1	1	1	1	1	1	1	1		
4	5VL-F1541-00	• 减震垫1	• DAMPER 1	2	2	2	2	2	2	2	2	2		
5	5VL-F1611-00	后挡泥板	FENDER, REAR	1	1	1	1	1	1	1	1	1		
6	90119-06809	带垫圈六角头螺栓	BOLT, WITH WASHER	3	3	3	3	3	3	3	3	3		
7	4GU-F1685-00	牌照支架	BRACKLT, LICENSE	1	1	1	1	1	1	1	1	1		
8	90119-06809	带垫圈六角头螺栓	BOLT, WITH WASHER	2	2	2	2	2	2	2	2	2		
9	90464-16804	线夹	CLAMP	1	1	1	1	1	1	1	1	1		
10	5VL-F1621-00	檐板	FLAP	1	1	1	1	1	1	1	1	1		
11	90267-48854	• 抽心铆钉	• RIVET BLIND	4	4	4	4	4	4	4	4	4		
12	5VL-F1513-00	• 前挡泥板支承	• STAT FENDER	1	1	1	1	1	1	1	1	1		

图19 侧盖

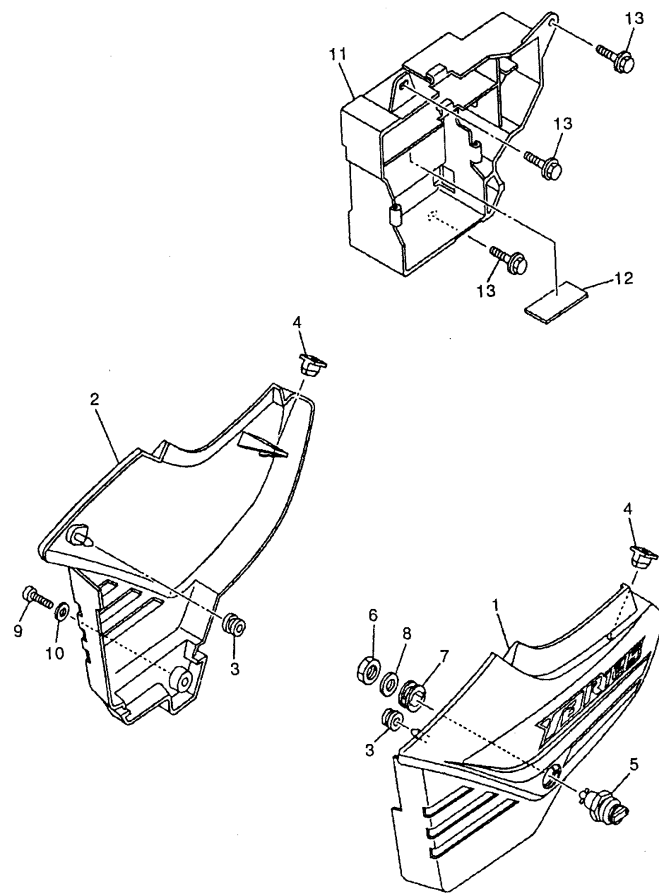

19. 侧盖

参照 号码	部品番号	中文名称	英文名称	5VL1	5VL2	5VL3	5VL4	5VL5	5VL6	5VL7	5VL8	5VL9	旧部品番号	备注
1	5VL-Y2171-01-FE	侧盖总成1	COVER, SIDE ASSY 1	1			1	1			1	1	5VL-Y2171-00-FE	UR 红黑车
	5VL-Y2171-01-P3	侧盖总成1	COVER, SIDE ASSY 1	1			1	1			1	1	5VL-Y2171-00-4B	UR 黑绿车
	5VL-Y2171-01-P0	侧盖总成1	COVER, SIDE ASSY 1	1			1	1			1	1	5VL-Y2171-00-P0	UR 灰金车
	5VL-Y2171-01-P1	侧盖总成1	COVER, SIDE ASSY 1	1			1	1			1	1	5VL-Y2171-00-P1	UR 浅紫深蓝车
	5VL-Y2171-03-P3	侧盖总成1	COVER, SIDE ASSY 1				1				1	1	5VL-Y2171-10-4B	UR 黑金车
	5VL-Y2171-11-FE	侧盖总成1	COVER, SIDE ASSY 1		1	1			1	1			5VL-Y2171-10-FE	UR 红黑车
	5VL-Y2171-02-P3	侧盖总成1	COVER, SIDE ASSY 1		1	1			1	1			5VL-Y2171-11-4B	UR 黑绿车
	5VL-Y2171-11-P0	侧盖总成1	COVER, SIDE ASSY 1		1	1			1	1			5VL-Y2171-10-P0	UR 灰金车
	5VL-Y2171-11-P1	侧盖总成1	COVER, SIDE ASSY 1		1	1			1	1			5VL-Y2171-10-P1	UR 浅紫深蓝车
	5VL-Y2171-04-P3	侧盖总成1	COVER, SIDE ASSY 1				1				1		5VL-Y2171-12-4B	UR 黑金车
2	5VL-Y2172-01-FE	侧盖总成2	COVER, SIDE ASSY 2	1	1	1	1	1	1	1	1	1	5VL-Y2172-00-FE	UR 红黑车
	5VL-Y2172-00-P3	侧盖总成2	COVER, SIDE ASSY 2	1	1	1	1	1	1	1	1	1	5VL-Y2172-00-4B	UR 黑绿车
	5VL-Y2172-01-P0	侧盖总成2	COVER, SIDE ASSY 2	1	1	1	1	1	1	1	1	1	5VL-Y2172-00-P0	UR 灰金车
	5VL-Y2172-01-P1	侧盖总成2	COVER, SIDE ASSY 2	1	1	1	1	1	1	1	1	1	5VL-Y2172-00-P1	UR 浅紫深蓝车
	5VL-Y2172-01-P3	侧盖总成2	COVER, SIDE ASSY 2				1	1			1	1	5VL-Y2172-10-4B	UR 黑金车
	3	90480-13837	橡胶垫	GROMMET	2	2	2	2	2	2	2	2	2	
4	5VL-F1778-00	定位减震垫1	DAMPER, LOCATING1	2	2	2	2	2	2	2	2	2		
5	5VL-F1780-00	锁	LOCK ASSY	1	1	1	1	1	1	1	1	1		
6	90170-22850	六角螺母	NUT	1	1	1	1	1	1	1	1	1		
7	90480-24186	橡胶垫	GROMMET	1	1	1	1	1	1	1	1	1		
8	90201-228F6	平垫圈	WASHER, PLATE	1	1	1	1	1	1	1	1	1		
9	9890L-06020	十字槽盘头螺钉	SCREW, BIND	1	1	1	1	1	1	1	1	1		
10	90201-064H0	平垫圈	WASHER, PLATE	1	1	1	1	1	1	1	1	1		
11	5VL-F177G-00	蓄电池盒	BOX, BATTERY	1	1	1	1	1	1	1	1	1		
12	5VL-F1746-00	减震垫	DAMPER	1	1	1	1	1	1	1	1	1		
13	90119-06809	带垫圈六角头螺栓	BOLT, WIHT WASHER	3	3	3	3	3	3	3	3	3		

图20 后臂·悬挂

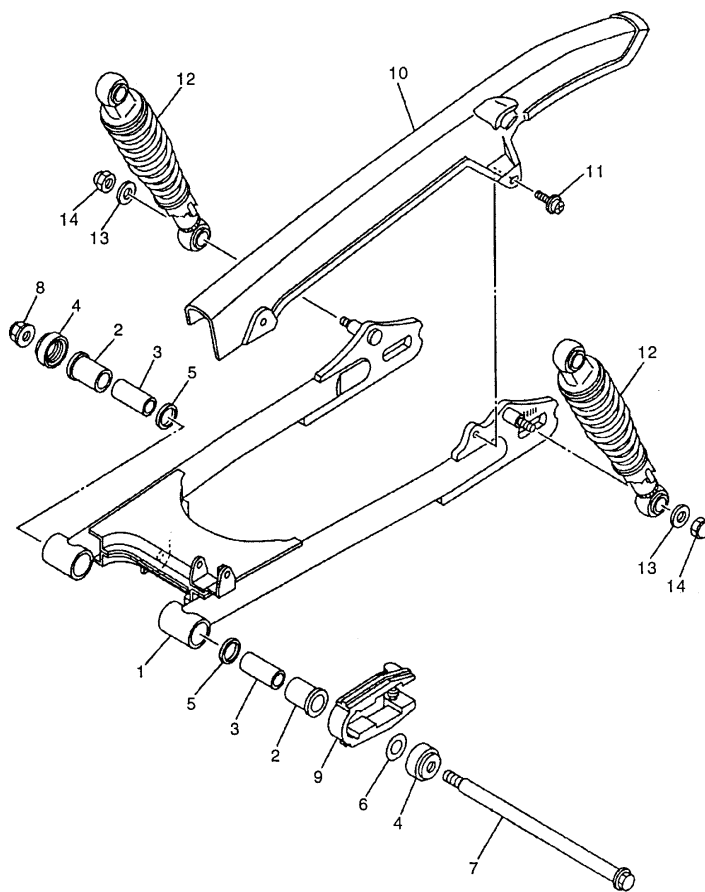

5VL1415-B200

20. 后臂·悬挂

参照 号码	部品番号	中文名称	英文名称	5VL1	5VL2	5VL3	5VL4	5VL5	5VL6	5VL7	5VL8	5VL9	旧部品番号	备注
1	5VL-F2110-00-33	后臂组合	REAR ARM COMP.	1	1	1	1	1	1	1	1	1		
2	90386-18099	衬套	BUSH	2	2	2	2	2	2	2	2	2		
3	5VL-F2123-00	衬套1	BUSH, 1	2	2	2	2	2	2	2	2	2		
4	5VL-F2128-00	盖1	COVER, 1	2	2	2	2	2	2	2	2	2		
5	93109-18809	油封	OILSEAL	2	2	2	2	2	2	2	2	2		
6	5VL-F2127-00	垫片	SHIM	1	1	1	1	1	1	1	1	1		
7	5VL-F2141-00	后臂转轴	SHAFT, PIVOT	1	1	1	1	1	1	1	1	1		
8	9560N-12200	锁紧螺母	NUT, FLANGE	1	1	1	1	1	1	1	1	1		
9	5VL-F2151-00	链条保护套	SEAL, GUARD	1	1	1	1	1	1	1	1	1		
10	5VL-F2311-00	链盒1	CASE, CHAIN 1	1	1	1	1	1	1	1	1	1		
11	90159-06182	带垫圈十字槽螺钉	SCREW, WIHT WASHER	2	2	2	2	2	2	2	2	2		
12	5VL-F2210-00	后减震器总成	SHOCK ABSORBER ASSY, REAR	2	2	2	2	2	2	2	2	2		
13	90201-108C7	平垫圈	WASHER, PLATE	4	4	4	4	4	4	4	4	4		
14	90176-10810	盖形螺母	NUT, CROWN	4	4	4	4	4	4	4	4	4		

图21 操纵系统 (5VL1·4·5·8·9)

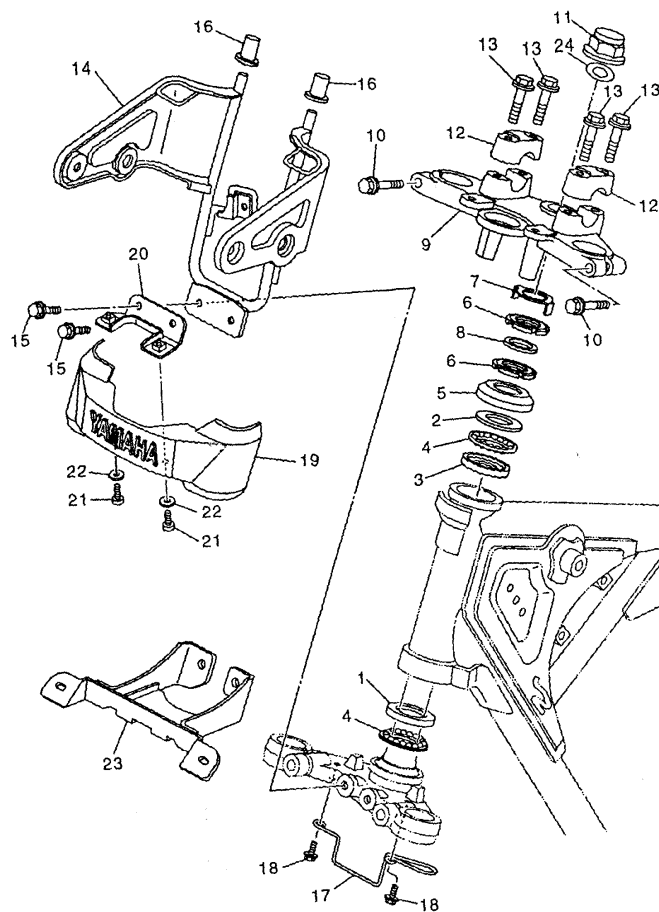

21. 操纵系统 (5VL1·4·5·8·9)

参照 号码	部品番号	中文名称	英文名称	5VL	5VL	5VL	5VL	5VL	5VL	5VL	5VL	旧部品番号	备注
				1	2	3	4	5	6	7	8		
1	1KL-F3412-00	轴承座圈2	RACE, BALL 2	1			1	1			1	1	
2	4FP-F3411-00	轴承座圈1	RACE, BALL 1	1			1	1			1	1	
3	4FP-F3412-00	轴承座圈2	RACE, BALL 2	1			1	1			1	1	
4	5VL-F341E-00	保持架	RETAINER, BALL BEARING	2			2	2			2	2	
5	4GU-F3416-00	轴承座圈盖2	COVER, BALL RACE 2	1			1	1			1	1	
6	90179-25615	螺母	NUT	2			2	2			2	2	
7	5VL-F3418-00	专用垫圈	WASHER, SPECIAL	1			1	1			1	1	
8	90202-26142	平垫圈	WASHER, PLATE	1			1	1			1	1	
9	5VL-F3435-00-33	手把座	CROWN, HANDLE	1			1	1			1	1	
10	9502L-08040	六角法兰面螺栓(小头)	BOLT, FLANGE	2			2	2			2	2	
11	90176-22800	盖形螺母	NUT, CROWN	1			1	1			1	1	
12	5VL-F3441-00	手把上夹持器	HOLDER, HANDLE UPPER	2			2	2			2	2	
13	9502L-08035	六角法兰面螺栓(小头)	BOLT, FLANGE	4			4	4			4	4	
14	5VL-F3174-00	前灯支架	STAY, HEAD LIGHT	1			1	1			1	1	
15	9582L-06016	六角法兰面螺栓	BOLT, FLANGE	2			2	2			2	2	
16	4FP-F317J-00	减震套1	DAMPER 1	2			2	2			2	2	
17	5VL-F3389-00	拉索导框	GUIDE, WIRE	1			1	1			1	1	
18	9582N-06012	六角法兰面螺栓	BOLT, FLANGE	2			2	2			2	2	
19	4FP-F3395-10	标志	EMBLEM	1			1	1			1	1	
20	5VL-F334G-10	支承1	BRACKET, 1	1			1	1			1	1	
21	9851N-05016	十字槽盘头螺钉	SCREW, PAN HEAD(+)	2			2	2			2	2	
22	90201-05802	平垫圈	WASHER, PLATE	2			2	2			2	2	
23	5VL-F1581-00	安装板1	STAY PLATE FITTING 1	1			1	1			1	1	
24	5VL-F3165-00	垫圈	WASHER	1			1	1			1	1	

图22 操纵系统 (5VL2·3·6·7)

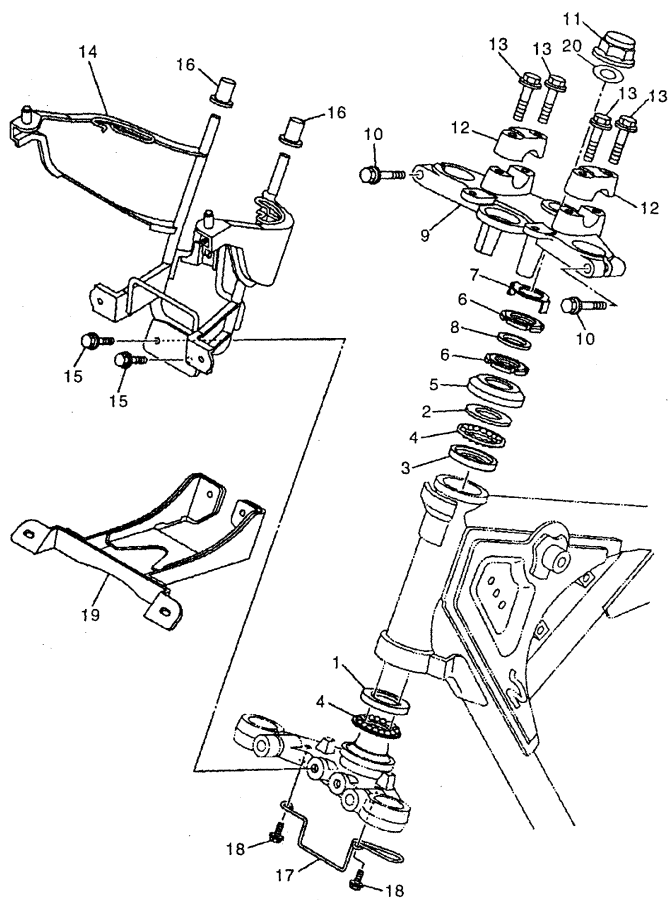

22. 操纵系统 (5VL2·3·6·7)

参照 号码	部品番号	中文名称	英文名称	5VL1	5VL2	5VL3	5VL4	5VL5	5VL6	5VL7	5VL8	5VL9	旧部品番号	备注
1	1KL-F3412-00	轴承座圈2	RACE, BALL 2		1	1			1	1				
2	4FP-F3411-00	轴承座圈1	RACE, BALL 1		1	1			1	1				
3	4FP-F3412-00	轴承座圈2	RACE, BALL 2		1	1			1	1				
4	5VL-F341E-00	保持架	RETAINER, BALL BEARING		2	2			2	2				
5	4GU-F3416-00	轴承座圈盖2	COVER, BALL RACE 2		1	1			1	1				
6	90179-25615	螺母	NUT		2	2			2	2				
7	5VL-F3418-00	专用垫圈	WASHER, SPECIAL		1	1			1	1				
8	90202-26142	平垫圈	WASHER, PLATE		1	1			1	1				
9	5VL-F3435-00-33	手把座	CROWN, HANDLE		1	1			1	1				
10	9502L-08040	六角法兰面螺栓(小头)	BOLT, FLANGE		2	2			2	2				
11	90176-22800	盖形螺母	NUT, CROWN		1	1			1	1				
12	5VL-F3441-00	手把上夹持器	HOLDER, HANDLE UPPER		2	2			2	2				
13	9502L-08035	六角法兰面螺栓(小头)	BOLT, FLANGE		4	4			4	4				
14	5VL-F3174-10	前灯支架	STAY, HEAD LIGHT		1	1			1	1				
15	9582L-06016	六角法兰面螺栓	BOLT, FLANGE		2	2			2	2				
16	4FP-F317J-00	减震套1	DAMPER 1		2	2			2	2				
17	5VL-F3389-00	拉索导框	GUIDE, CABLE		1	1			1	1				
18	9582N-06012	六角法兰面螺栓	BOLT, FLANGE		2	2			2	2				
19	5VL-F1581-10	安装板1	STAY PLATE FITTING 1		1	1			1	1				
20	5VL-F3165-00	垫圈	WASHER		1	1			1	1				

图23 前叉

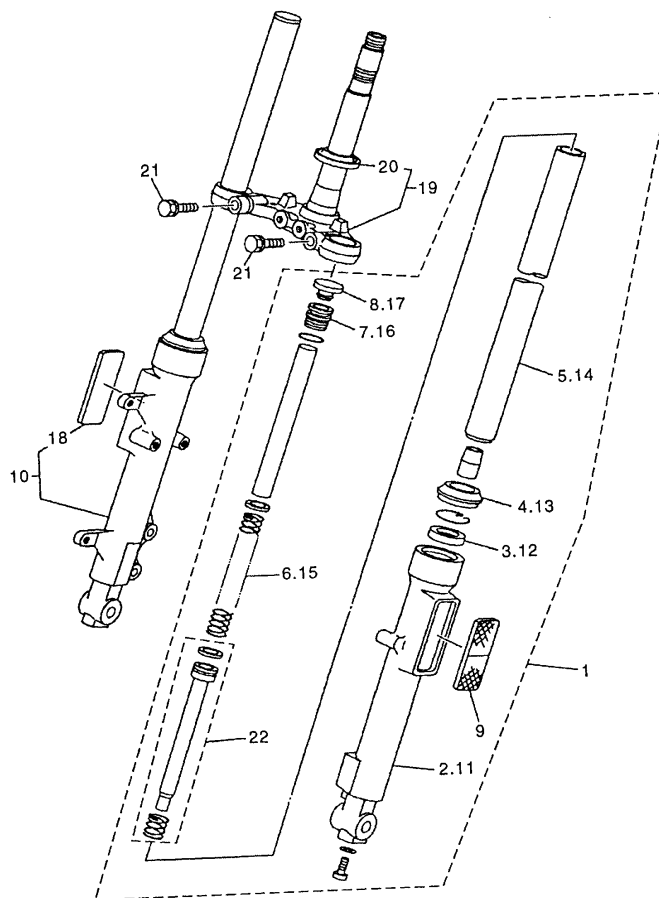

23. 前叉

参照 号码	部品番号	中文名称	英文名称	5VL1	5VL2	5VL3	5VL4	5VL5	5VL6	5VL7	5VL8	5VL9	旧部品番号	备注
1	5VL-F3102-01	左前叉总成	FRONT FORK ASSY (L.H)	1	1			1	1			1	5VL-F3102-00	
	5VL-F3102-11	左前叉总成	FRONT FORK ASSY (L.H)			1	1			1	1		5VL-F3102-10	
2	5VL-F3106-01	• 外管1	• OUTER TUBE COMP. (L.H)	1	1			1	1			1	5VL-F3106-00	
	5VL-F3106-11	• 外管1	• OUTER TUBE COMP. (L.H)			1	1			1	1		5VL-F3106-10	
3	4GU-F3145-00	•• 油封	•• OIL SEAL	1	1	1	1	1	1	1	1	1		
4	4GU-F3144-00	•• 防尘罩	•• SEAL, DUST	1	1	1	1	1	1	1	1	1		
5	5VL-F3110-00	• 内管	• INNER TUBE COMP	1	1	1	1	1	1	1	1	1		
6	5VL-F3141-00	• 弹簧1	• SPRING, FRONT FORK 1	1	1	1	1	1	1	1	1	1		
7	5VL-F3111-00	• 顶盖螺栓	• BOLT, CAP	1	1	1	1	1	1	1	1	1		
8	5VL-F3168-00	• 支承轴1	• CAP FRONT FORK 1	1	1	1	1	1	1	1	1	1		
9	5VL-H5110-00	• 前反光片总成1	• REFLECTOR, ASSY 1	1	1	1	1	1	1	1	1	1		
10	5VL-F3103-01	右前叉总成	FRONT FORK ASSY (R.H)	1	1			1	1			1	5VL-F3103-00	
	5VL-F3103-11	右前叉总成	FRONT FORK ASSY (R.H)			1	1			1	1		5VL-F3103-10	
11	5VL-F3107-01	• 外管2	• OUTER TUBE COMP. (R.H)	1	1			1	1			1	5VL-F3107-00	
	5VL-F3107-11	• 外管2	• OUTER TUBE COMP. (R.H)			1	1			1	1		5VL-F3107-10	
12	4GU-F3145-00	•• 油封	•• OILSEAL	1	1	1	1	1	1	1	1	1		
13	4GU-F3144-00	•• 防尘罩	•• SEAL, DUST	1	1	1	1	1	1	1	1	1		
14	5VL-F3110-00	• 内管	• INNER TUBE COMP. 1	1	1	1	1	1	1	1	1	1		
15	5VL-F3141-00	• 弹簧1	• SPRING, FRONT FORK 1	1	1	1	1	1	1	1	1	1		
16	5VL-F3111-00	• 顶盖螺栓	• BOLT, CAP	1	1	1	1	1	1	1	1	1		
17	5VL-F3168-00	• 支承轴1	• CAP, FRONT FORK	1	1	1	1	1	1	1	1	1		
18	5VL-H5110-00	• 前反光片总成1	• REFLECTOR ASSY	1	1	1	1	1	1	1	1	1		
19	5VL-F331X-00	下侧托架	BRACKET, UNDER	1	1	1	1	1	1	1	1	1		
20	4FP-F3411-10	• 轴承座圈	• RACE, BALL 1	1	1	1	1	1	1	1	1	1		
21	5VL-F3346-00	螺栓1	BOLT 1	2	2	2	2	2	2	2	2	2		
22	5VL-F3170-00	缸体组合	CYL COMP	1	1	1	1	1	1	1	1	1		

图24 油箱

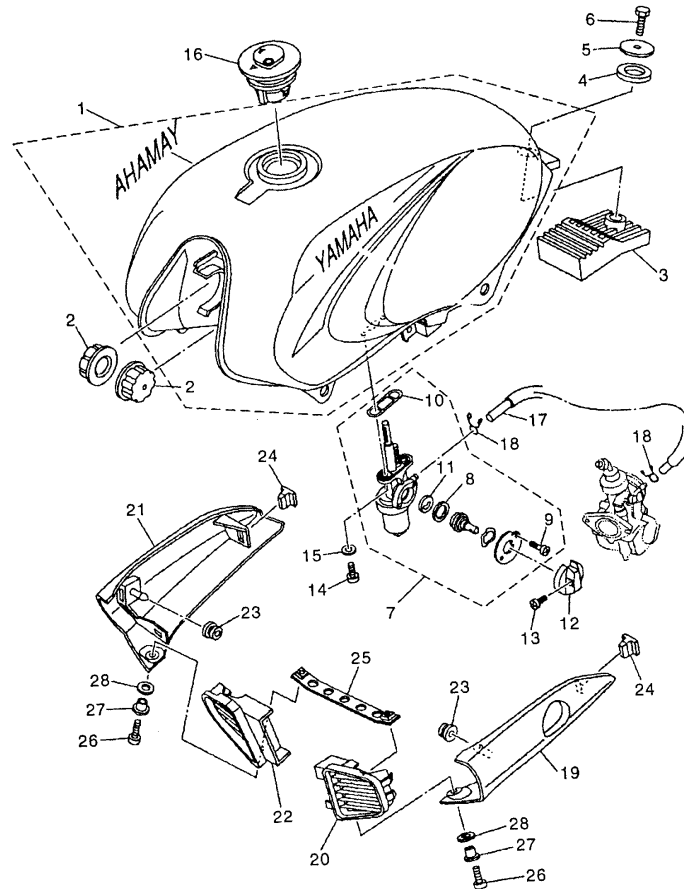

24. 油箱

参照 号码	部品番号	中文名称	英文名称	5VL1	5VL2	5VL3	5VL4	5VL5	5VL6	5VL7	5VL8	5VL9	旧部品番号	备注
1	5VL-F4110-01-FE	油箱总成	FUEL TANK COMP. ASSY	1	1	1	1	1	1	1	1	1	5VL-F4110-00-FE	UR 红黑车
	5VL-F4110-00-P3	油箱总成	FUEL TANK COMP. ASSY	1	1	1	1	1	1	1	1	1	5VL-F4110-00-4B	UR 黑绿车
	5VL-F4110-00-P0	油箱总成	FUEL TANK COMP. ASSY	1	1	1	1	1	1	1	1	1		UR 灰金车
	5VL-F4110-00-P1	油箱总成	FUEL TANK COMP. ASSY	1	1	1	1	1	1	1	1	1		UR 浅紫深蓝车
	5VL-F4110-01-P3	油箱总成	FUEL TANK COMP. ASSY				1	1			1	1	5VL-F4110-10-4B	UR 黑金车
2	4FP-F4181-00	定位防震垫1	DAMPER, LOCATING 1	2	2	2	2	2	2	2	2	2		
3	5VL-F4183-00	定位防震垫3	DAMPER, LOCATING 3	1	1	1	1	1	1	1	1	1		
4	5VL-F4182-00	定位防震垫2	DAMPER, LOCATING 2	1	1	1	1	1	1	1	1	1		
5	90201-088P2	平垫圈	WASHER, PLATE	1	1	1	1	1	1	1	1	1		
6	9700N-08016	六角螺栓	BOLT	1	1	1	1	1	1	1	1	1		
7	5VL-F4500-00	燃油开关组合	FUEL COCK ASSY 1	1	1	1	1	1	1	1	1	1		
8	5VL-F4534-00	• 油封	• OIL SEAL	1	1	1	1	1	1	1	1	1		
9	97880-03008	• 盘头螺栓 (+-)	• SCREW, PAN HEAD (+-)	1	1	1	1	1	1	1	1	1		
10	5VL-F4512-00	• O型圈	• GASKET	1	1	1	1	1	1	1	1	1		
11	5VL-F4523-00	• 密封垫	• SEAL, COCK	1	1	1	1	1	1	1	1	1		
12	5VL-F4524-00	开关	LEVER, COCK	1	1	1	1	1	1	1	1	1		
13	90157-03800	十字槽盘头螺钉	SCREW, PAN HEAD	1	1	1	1	1	1	1	1	1		
14	90159-06820	螺钉	SCREW	2	2	2	2	2	2	2	2	2		
15	90202-06800	平垫圈	WASHER, PLATE	2	2	2	2	2	2	2	2	2		
16	5VL-F4610-01	油箱盖总成	CAP ASSY	1	1	1	1	1	1	1	1	1		
17	5VL-F4311-00	油管	PIPE, FUEL 1	1	1	1	1	1	1	1	1	1		
18	90467-09854	卡环	CLIP	2	2	2	2	2	2	2	2	2		
19	5VL-F137W-00	导流罩1	SCOOP, AIR 1	1	1	1	1	1	1	1	1	1		
20	5VL-F137U-00	通风盖	GUIDE, AIR 1	1	1	1	1	1	1	1	1	1		
21	5VL-F137X-00	导流罩2	SCOOP, AIR 2	1	1	1	1	1	1	1	1	1		
22	5VL-F137V-00	通风盖2	GUIDE, AIR 2	1	1	1	1	1	1	1	1	1		
23	90480-13837	橡胶垫	GROMMET	2	2	2	2	2	2	2	2	2		
24	5VL-F1778-00	定位减震垫1	DAMPER, LOCATING 1	2	2	2	2	2	2	2	2	2		

图24 油箱

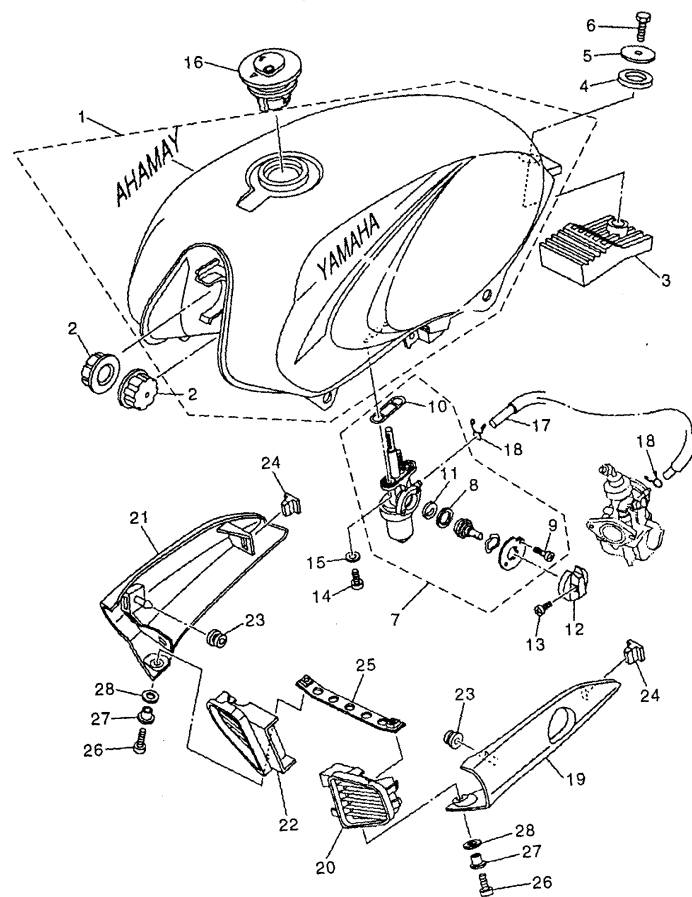

SVL1415-B240

24. 油箱

参照 号码	部品番号	中文名称	英文名称	5VL1	5VL2	5VL3	5VL4	5VL5	5VL6	5VL7	5VL8	5VL9	旧部品番号	备注
25	5VL-F4216-00	支架	STAY	1	1	1	1	1	1	1	1	1		
26	9851N-06020	十字槽盘头螺钉	SCREW, PAN HEAD	2	2	2	2	2	2	2	2	2		
27	90387-061N6	轴套	COLLAR	2	2	2	2	2	2	2	2	2		
28	90202-09800	平垫圈	WASHER, PLATE	2	2	2	2	2	2	2	2	2		

图25 座位

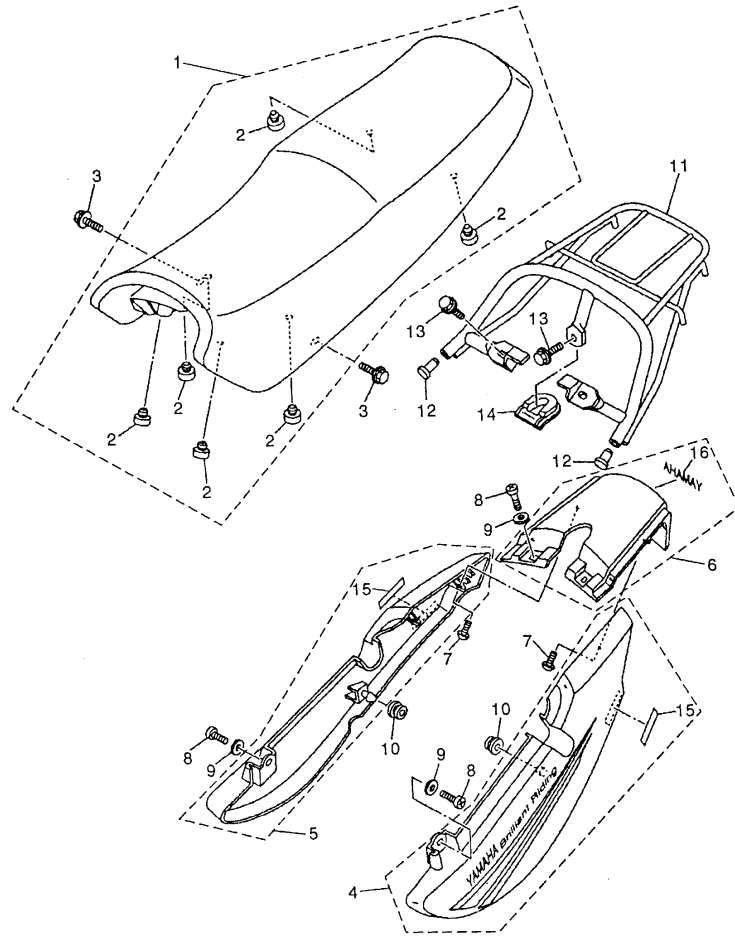

25. 座位

参照 号码	部品番号	中文名称	英文名称	5VL1	5VL2	5VL3	5VL4	5VL5	5VL6	5VL7	5VL8	5VL9	旧部品番号	备注	
1	5VL-F4730-00	双人座垫总成	DOUBLE SEAT ASSY	1	1	1	1								
	5VL-F4730-10	双人座垫总成	DOUBLE SEAT ASSY					1	1	1	1	1			
2	4TU-F4741-00	·缓冲座	·PAD, SEAT	6	6	6	6	6	6	6	6	6			
3	90119-06809	带垫圈六角头螺栓	BOLT, WITH WASHER	2	2	2	2	2	2	2	2	2			
4	5VL-W471K-01-FE	尾罩总成1	TAIL COVER ASSY 1	1			1	1				1	1	5VL-W471K-00-FE	UR 红黑车
	5VL-W471K-00-P3	尾罩总成1	TAIL COVER ASSY 1	1			1	1				1	1	5VL-W471K-00-4B	UR 黑绿车
	5VL-W471K-00-P0	尾罩总成1	TAIL COVER ASSY 1	1			1	1				1	1		UR 灰金车
	5VL-W471K-00-P1	尾罩总成1	TAIL COVER ASSY 1	1			1	1				1	1		UR 浅紫深蓝车
	5VL-W471K-02-FE	尾罩总成1	TAIL COVER ASSY 1			1	1			1	1			5VL-W471K-10-FE	UR 红黑车
	5VL-W471K-02-P3	尾罩总成1	TAIL COVER ASSY 1			1	1			1	1			5VL-W471K-10-4B	UR 黑绿车
	5VL-W471K-10-P0	尾罩总成1	TAIL COVER ASSY 1			1	1			1	1				UR 灰金车
	5VL-W471K-10-P1	尾罩总成1	TAIL COVER ASSY 1			1	1			1	1				UR 浅紫深蓝车
	5VL-W471K-03-P3	尾罩总成1	TAIL COVER ASSY 1				1				1			5VL-W471K-20-4B	UR 黑金车
	5VL-W471K-04-P3	尾罩总成1	TAIL COVER ASSY 1					1				1	1	5VL-W471K-30-4B	UR 黑金车
5	5VL-W472K-01-FE	尾罩总成2	TAIL COVER ASSY 2	1			1	1				1	1	5VL-W472K-00-FE	UR 红黑车
	5VL-W472K-00-P3	尾罩总成2	TAIL COVER ASSY 2	1			1	1				1	1	5VL-W472K-00-4B	UR 黑绿车
	5VL-W472K-00-P0	尾罩总成2	TAIL COVER ASSY 2	1			1	1				1	1		UR 灰金车
	5VL-W472K-00-P1	尾罩总成2	TAIL COVER ASSY 2	1			1	1				1	1		UR 浅紫深蓝车
	5VL-W472K-02-FE	尾罩总成2	TAIL COVER ASSY 2			1	1			1	1			5VL-W472K-10-FE	UR 红黑车
	5VL-W472K-02-P3	尾罩总成2	TAIL COVER ASSY 2			1	1			1	1			5VL-W472K-10-4B	UR 黑绿车
	5VL-W472K-10-P0	尾罩总成2	TAIL COVER ASSY 2			1	1			1	1				UR 灰金车
	5VL-W472K-10-P1	尾罩总成2	TAIL COVER ASSY 2			1	1			1	1				UR 浅紫深蓝车
	5VL-W472K-03-P3	尾罩总成2	TAIL COVER ASSY 2				1				1			5VL-W472K-20-4B	UR 黑金车
	5VL-W472K-04-P3	尾罩总成2	TAIL COVER ASSY 2					1				1	1	5VL-W472K-30-4B	UR 黑金车
6	5VL-W4756-00-FE	尾罩总成3	TAIL COVER ASSY 3	1	1	1	1	1	1	1	1	1		UR 红黑车	
	5VL-W4756-00-P3	尾罩总成3	TAIL COVER ASSY 3	1	1	1	1	1	1	1	1	1	5VL-W4756-00-4B	UR 黑绿/黑金车	
	5VL-W4756-00-P0	尾罩总成3	TAIL COVER ASSY 3	1	1	1	1	1	1	1	1	1		UR 灰金车	
	5VL-W4756-00-P1	尾罩总成3	TAIL COVER ASSY 3	1	1	1	1	1	1	1	1	1		UR 浅紫深蓝车	

25. 座位

参照 号码	部品番号	中文名称	英文名称	5V1	5V2	5V3	5V4	5V5	5V6	5V7	5V8	5V9	旧部品番号	备注
7	9770N-50012	十字槽大圆头自攻螺钉	SCREW, TAPPING	4	4	4	4	4	4	4	4	4		
8	9851N-06016	十字槽盘头螺钉	SCREW, PAN HEAD	4	4	4	4	4	4	4	4	4		
9	90201-064H0	平垫圈	WASHER, PLATE	4	4	4	4	4	4	4	4	4		
10	90480-01868	橡胶垫	GROMMET	2	2	2	2	2	2	2	2	2		
11	5VL-F4773-00	护手	HANDLE, SEAT	1	1	1	1	1	1	1	1	1		
12	5VL-F4481-00	塞	PLUG	2	2	2	2	2	2	2	2	2		
13	9581N-08016	六角法兰面螺栓	BOLT, FLANGE	3	3	3	3	3	3	3	3	3		
14	5VL-F4796-00	盖1	COVER, 1	1	1	1	1	1	1	1	1	1		
15	5VL-F1783-00	• 标志3	• EMBLEM 3	2			2	2			2	2		
	5VL-F1783-10	• 标志3	• EMBLEM 3			2	2		2	2				
16	99236-00080	• 雅马哈标志	• EMBLEM, YAMAHA	1	1	1	1	1	1	1	1	1		
	99231-00080	• 雅马哈标志	• EMBLEM, YAMAHA	1	1	1	1	1	1	1	1	1		

图26 前轮（辐条轮）

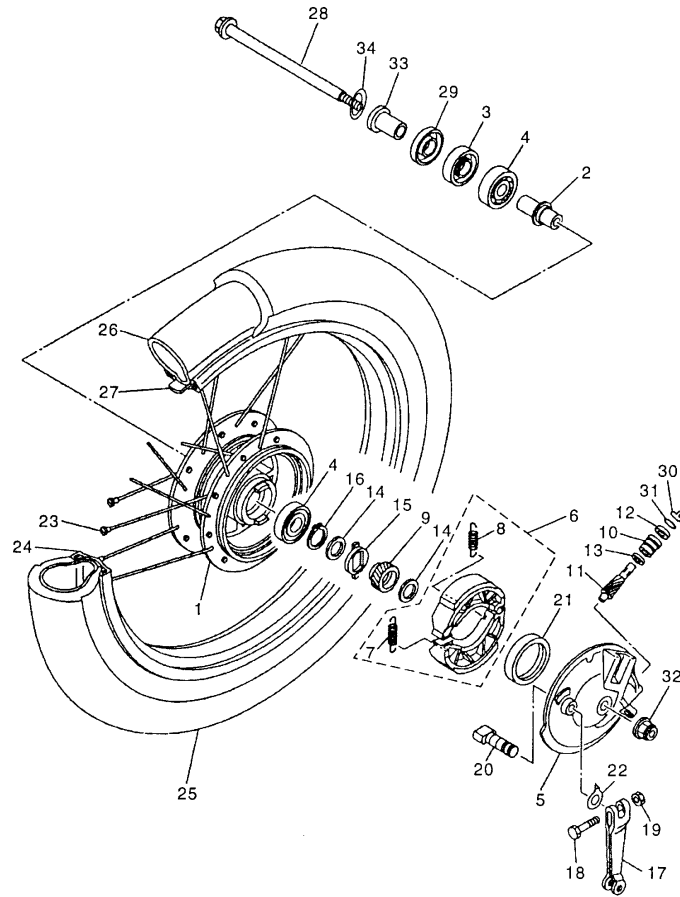

5VL1415-B260

26. 前轮 (辐条轮)

参照 号码	部品番号	中文名称	英文名称	5VL1	5VL2	5VL3	5VL4	5VL5	5VL6	5VL7	5VL8	5VL9	旧部品番号	备注
1	5VL-F5111-00-35	前轮毂	HUB, FRONT	1	1			1	1					
2	90560-12828	隔套	SPACER	1	1			1	1					
3	93102-18802	油封	OIL SEAL	1	1			1	1					
4	93306-301Y6	轴承	BEARING	2	2			2	2					
5	5VL-F5121-00-35	前制动盖	PLATE, BRAKE SHOE	1	1			1	1					
6	5VL-W2533-20	制动蹄块总成	BRAKE SHOE KIT	1	1			1	1					
7	90506-12001	• 拉簧	• SPRING, TENSION	1	1			1	1					
8	90506-15001	• 拉簧	• SPRING, TENSION	1	1			1	1					
9	1KL-F5135-00	主驱动齿轮	GEAR, DRIVE	1	1			1	1					
10	1KL-F5136-00	衬套	BUSH	1	1			1	1					
11	1KL-F5138-00	速度表齿轮	GEAR, METER	1	1			1	1					
12	93104-07811	油封	OIL SEAL	1	1			1	1					
13	90201-07836	平垫圈	WASHER, PLATE	1	1			1	1					
14	90201-20844	平垫圈	WASHER, PLATE	2	2			2	2					
15	1KL-F5149-00	速度表转动卡	CLUTCH, METER	1	1			1	1					
16	99009-20400	弹性挡圈(S形)	CIRCLIP(S)	1	1			1	1					
17	4FP-F5155-00	制动臂1	LEVER, CAMSHAFT 1	1	1			1	1					
18	90101-06848	六角螺栓	BOLT	1	1			1	1					
19	9530N-06600	六角螺母	NUT	1	1			1	1					
20	4GU-F5351-01	凸轮轴1	CAM SHAFT 1	1	1			1	1					
21	93105-47802	油封	OIL SEAL	1	1			1	1					
22	5VL-F513A-00	指示片	PLATE, INDICATOR	1	1			1	1					
23	5VL-W5304-00	辐条套件	SPOKE SET, REAR	1	1			1	1					
24	94416-18803	前轮钢	RIM (1.60-18)	1	1			1	1					
25	94127-18815	前轮胎	TIRE (2.75-18)	1	1			1	1					
26	94227-18808	内胎	TUBE (2.75-18)	1	1			1	1					
27	94327-18800	垫带	BAND, RIM (2.75-18)	1	1			1	1					
28	5VL-F5181-00	前轮轴	AXLE, WHEEL FR	1	1			1	1					

图26 前轮（辐条轮）

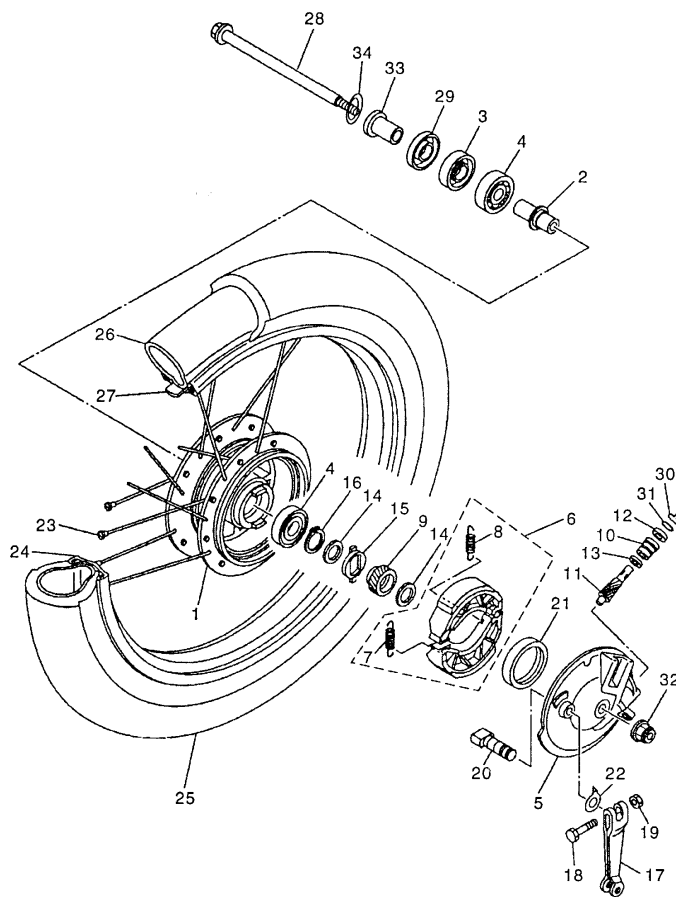

5VL1415-B260

26. 前轮 (辐条轮)

参照 号码	部品番号	中文名称	英文名称	5VL1	5VL2	5VL3	5VL4	5VL5	5VL6	5VL7	5VL8	5VL9	旧部品番号	备注
29	1KL-F5118-00	轮毂防尘盖	COVER, HUB DUST	1	1			1	1					
30	1KL-F5137-00	止动环	RING (STOP)	1	1			1	1					
31	93210-14813	O形圈	O-RING	1	1			1	1					
32	90185-10807	锁紧螺母	NUT, SELF-LOCKING	1	1			1	1					
33	90387-121L9	轴套	COLLAR	1	1			1	1					
34	90201-108C7	平垫圈	WASHER, PLAIN	1	1			1	1					

图27 前轮（压铸轮）

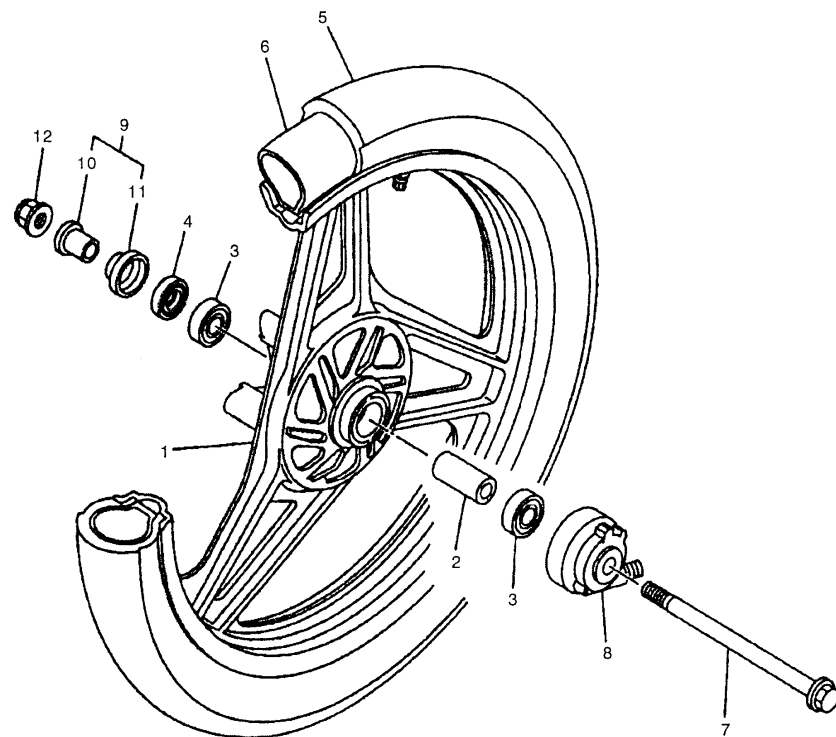

5VL1415-B270

27. 前轮（压铸轮）

参照 号码	部品番号	中文名称	英文名称	5VL1	5VL2	5VL3	5VL4	5VL5	5VL6	5VL7	5VL8	5VL9	旧部品番号	备注
1	4GU-F5168-00-33	前压铸轮	CAST WHEEL, FRONT			1	1			1	1			UR 红/黑/灰金车 UR 黑金车 UR 浅紫深蓝色
	4GU-F5168-00-8L	前压铸轮	CAST WHEEL, FRONT			1	1			1	1			
	4GU-F5168-00-35	前压铸轮	CAST WHEEL, FRONT			1	1			1	1			
2	90560-15293	隔套	SPACER			1	1			1	1			
3	93306-202Y4	轴承	BEARING			2	2			2	2			
4	93102-20857	油封	OIL SEAL			1	1			1	1			
5	94127-18815	前轮胎	TIRE (2.75-18)			1	1			1	1			
6	94227-18808	内胎	TUBE (2.75-18)			1	1			1	1			
7	5VL-F5181-10	前轮轴	AXLE, WHEEL FR			1	1			1	1			
8	4GU-F5190-10	齿轮组合	GEAR UNIT ASSY			1	1			1	1		4GU-F5190-00	
9	4GU-F511X-00	轴套组	COLLAR			1	1			1	1			
10	90387-158K1	• 轴套	• COLLAR			1	1			1	1			
11	4GU-F5118-00	• 轮毂防尘盖	• COVER, HUB DUST			1	1			1	1			
12	9560L-14200	法兰面锁紧螺母	NUT, SELF-LOCKING			1	1			1	1			

图28 前轮（鼓刹/压铸轮）

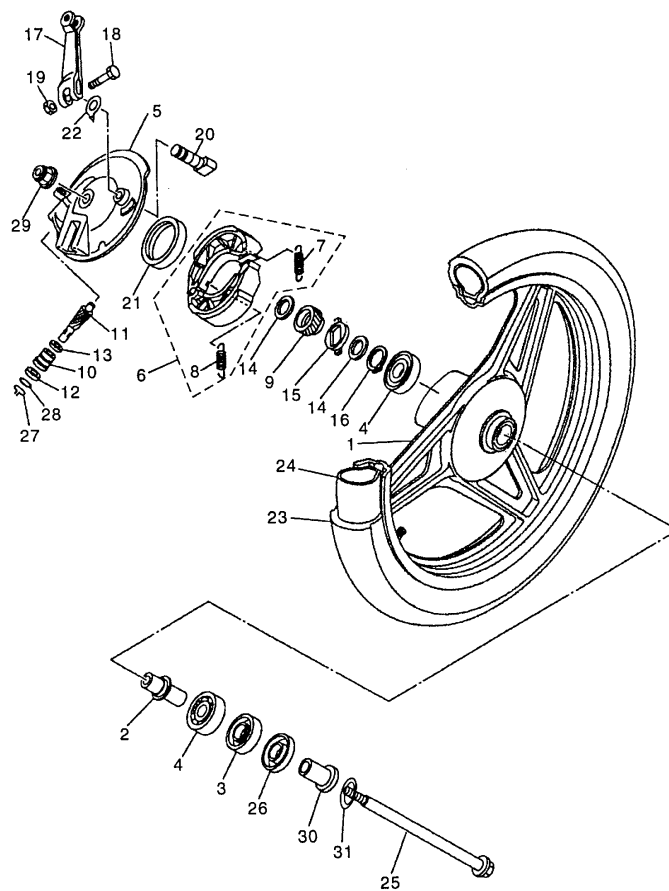

28. 前轮（鼓刹/压铸轮）

参照 号码	部品番号	中文名称	英文名称	5VL1	5VL2	5VL3	5VL4	5VL5	5VL6	5VL7	5VL8	5VL9	旧部品番号	备注
1	5VL-F5168-10-33	前压铸轮	CAST WHEEL, FRONT									1		UR 红/黑/灰金车 UR 黑金车 UR 浅紫深蓝车
	5VL-F5168-10-8L	前压铸轮	CAST WHEEL, FRONT									1		
	5VL-F5168-10-35	前压铸轮	CAST WHEEL, FRONT									1		
2	90560-12828	隔套	SPACER									1		
	93102-18802	油封	OIL SEAL									1		
4	93306-301Y6	轴承	BEARING									2		
5	5VL-F5121-00-33	前制动盖	PLATE, BRAKE SHOE									1		UR 红/黑/灰金车 UR 黑金车 UR 浅紫深蓝车
	5VL-F5121-00-8L	前制动盖	PLATE, BRAKE SHOE									1		
	5VL-F5121-00-35	前制动盖	PLATE, BRAKE SHOE									1		
6	5VL-W2533-20	制动蹄块总成	BRAKE SHOE KIT									1		
7	90506-12001	• 拉簧	• SPRING, TENSION									1		
8	90506-15001	• 拉簧	• SPRING, TENSION									1		
9	1KL-F5135-00	主驱动齿轮	GEAR DRIVE									1		
10	1KL-F5136-00	衬套	BUSH									1		
11	1KL-F5138-00	速度表齿轮	GEAR ,METER									1		
12	93104-07811	油封	OIL SEAL									1		
13	90201-07836	平垫圈	WASHER, PLATE									1		
14	90201-20844	平垫圈	WASHER, PLATE									2		
15	1KL-F5149-00	速度表转动卡	CLUTCH, METER									1		
16	99009-20400	弹性挡圈(S形)	CIRCLIP(S)									1		
17	4FP-F5155-10	制动臂	LEVER, CAMSHAFT									1		
18	90101-06848	六角螺栓	BOLT									1		
19	9530N-06600	六角螺母	NUT									1		
20	4GU-F5351-01	凸轮轴1	CAM SHAFT									1		
21	93105-47802	油封	OIL SEAL									1		
22	5VL-F513A-00	指示片	PLATE, INDICATOR									1		
23	94127-18815	前轮胎	TIRE (2. 75-18)									1		
24	94227-18808	内胎	TUBE (2. 75-18)									1		

图28 前轮（鼓刹/压铸轮）

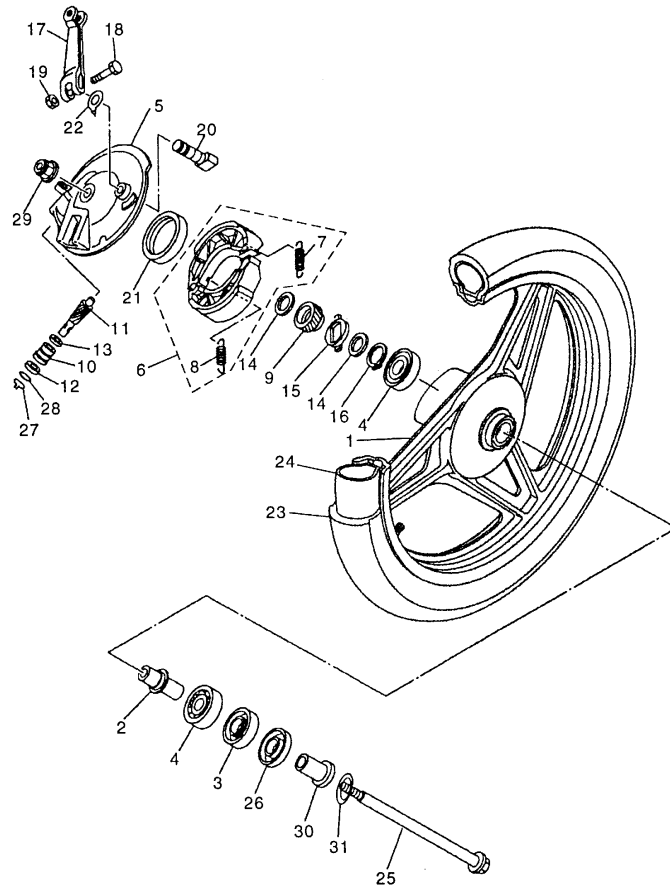

28. 前轮（鼓刹/压铸轮）

参照 号码	部品番号	中文名称	英文名称	5VL1	5VL2	5VL3	5VL4	5VL5	5VL6	5VL7	5VL8	5VL9	旧部品番号	备注
25	5VL-F5181-00	前轮轴	AXLE, WHEEL FR									1		
26	1KL-F5118-00	轮毂防尘盖	COVER, HUB DUST									1		
27	1KL-F5137-00	止动环	RING									1		
28	93210-14813	O形圈	O-RING									1		
29	90185-10807	锁紧螺母	NUT, SELF-LOCKING									1		
30	90387-121L9	轴套	COLLAR									1		
31	90201-108C7	平垫圈	WASHER, PLAIN									1		

图29 前制动器卡钳

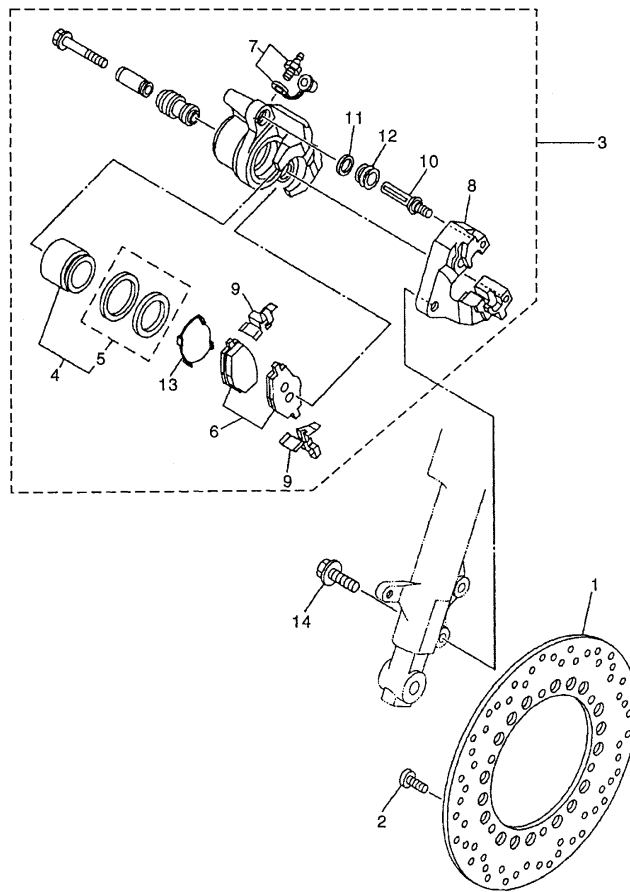

5VL1415-B290

29. 前制动器卡钳

参照 号码	部品番号	中文名称	英文名称	5VL1	5VL2	5VL3	5VL4	5VL5	5VL6	5VL7	5VL8	5VL9	旧部品番号	备注
1	5VL-F582U-00	前右制动盘	DISC, BRAKE (RIGHT)			1	1			1	1			
2	90111-08805	内六角薄型螺栓	BOLT			6	6			6	6			
3	5VL-F580U-00	前右卡钳总成	CALIPER ASSY (RIGHT)			1	1			1	1			
4	5VL-W0057-00	• 卡钳活塞组合	• PISTON ASSY, CALIPER			1	1			1	1			
5	5VL-W0047-00	•• 前卡钳密封套件	•• CALIPER SEAL KIT			1	1			1	1			
6	5VL-F5811-00	• 摩擦衬块组合	• PAD, CALIPER 2			2	2			2	2			
7	5VL-W0048-00	• 带孔螺钉套件	• BLEED SCREW KIT			1	1			1	1			
8	5VL-F5921-00	• 支承	• BRACKET, SUPPORT			1	1			1	1			
9	5VL-F5977-00	• 摩擦衬弹簧	• SPRING, RETURN			2	2			2	2			
10	5VL-F5744-00	• 挂耳销	• PIN 2			1	1			1	1			
11	5VL-F5922-00	• 销衬保护罩	• WASHER			1	1			1	1			
12	5VL-F5917-00	• 保护罩B	• BOOT, CALIPER			1	1			1	1			
13	5VL-F5817-00	• 内填隙片	• SEAL, CALIPER			1	1			1	1			
14	90105-10852	六角法兰面螺栓	BOLT, FLANGE			2	2			2	2			

图30 后轮（辐条轮）

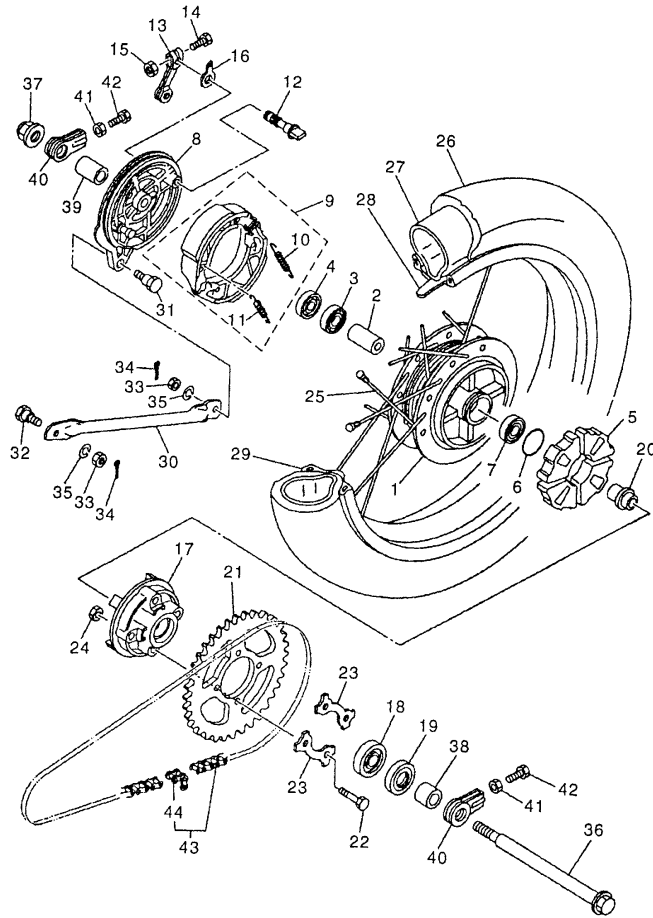



5VL1415-B300

30. 后轮（辐条轮）

参照 号码	部品番号	中文名称	英文名称	5VL1	5VL2	5VL3	5VL4	5VL5	5VL6	5VL7	5VL8	5VL9	旧部品番号	备注
1	5VL-F5311-00-35	后轮毂	HUB, REAR	1	1			1	1					
2	90560-15136	隔套	SPACER	1	1			1	1					
3	93306-202Y4	轴承	BEARING	1	1			1	1					
4	93104-22805	油封	OIL SEAL	1	1			1	1					
5	1KL-F5364-00	减震垫	DAMPER	4	4			4	4					
6	93210-42807	O形圈	O-RING	1	1			1	1					
7	93306-202Y1	轴承	BEARING	1	1			1	1					
8	5VL-F5321-00-35	后制动盖	PLATE, BRAKE SHOE	1	1			1	1					
9	5VL-W2533-20	制动蹄块总成	BRAKE SHOE KIT	1	1			1	1					
10	90506-12001	• 拉簧	• SPRING, TENSION	1	1			1	1					
11	90506-15001	• 拉簧	• SPRING, TENSION	1	1			1	1					
12	4GU-F5351-01	凸轮轴1	CAMSHAFT	1	1			1	1					
13	5VL-F5355-00	后制动臂	LEVER, CAMSHAFT	1	1			1	1					
14	90101-06848	六角螺栓	BOLT	1	1			1	1					
15	9530N-06600	六角螺母	NUT	1	1			1	1					
16	4GU-F533A-00	指示片	PLATE, INDICATOR	1	1			1	1					
17	5VL-F5366-00	轮毂离合器	CLUTCH, HUB	1	1			1	1					
18	93306-004YL	轴承	BEARING	1	1			1	1					
19	93106-26801	油封	OIL SEAL	1	1			1	1					
20	5VL-F5387-00	链轮轴	AXLE, SPROCKET	1	1			1	1					
21	5VL-F5445-00	链轮	SPROCKET, DRIVEN (45T)	1	1			1	1					
22	90109-08864	螺栓	BOLT	4	4			4	4					
23	5LK-F5412-00	止动垫片	WASHER	2	2			2	2					
24	90179-08639	螺母	NUT	4	4			4	4					
25	5VL-W5304-00	辐条组合	SPOKE SET, REAR	1	1			1	1					
26	94109-18803	后轮胎	TIRE	1	1			1	1					
27	94227-18808	内胎	TUBE (2.75-18)	1	1			1	1					
28	94327-18800	垫带	BAND, RIM (2.75-18)	1	1			1	1					

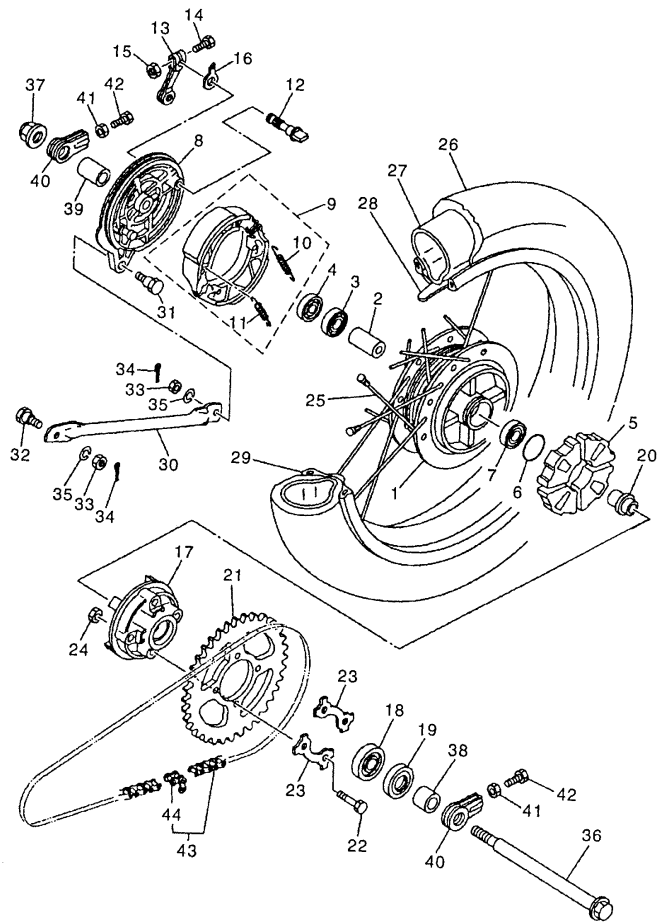
图30 后轮（辐条轮）





5VL1415-B300

30. 后轮（辐条轮）

参照 号码	部品番号	中文名称	英文名称	5V L1	5V L2	5V L3	5V L4	5V L5	5V L6	5V L7	5V L8	5V L9	旧 部 品 番 号	备 注
29	94418-18802	后轮钢	RIM (1.85-18)	1	1			1	1					
30	5VL-F5371-00	后制动器拉杆	BAR, TENSION	1	1			1	1					
31	90109-08847	螺栓	BOLT	1	1			1	1					
32	90109-08848	螺栓	BOLT	1	1			1	1					
33	9531L-08600	六角螺母	NUT	2	2			2	2					
34	91401-20012	开口销	PIN, COTTER	2	2			2	2					
35	9290N-08100	弹性垫圈	WASHER, SPRING	2	2			2	2					
36	5VL-F5381-00	后轮轴	AXLE, WHEEL	1	1			1	1					
37	9560L-14200	法兰面锁紧螺母	NUT, SELF-LOCKING	1	1			1	1					
38	5VL-F5386-00	链轮轴套	COLLAR, SPROCKET AXLE	1	1			1	1					
39	5VL-F5377-00	轴套1	COLLAR, WHEEL	1	1			1	1					
40	5VL-F5388-00	链条张紧板1	PULLER, CHAIN 1	2	2			2	2					
41	9531L-08600	六角螺母	NUT	2	2			2	2					
42	90153-08804	十字槽六角头螺钉	SCREW, HEXAGON	2	2			2	2					
43	5VL-F53C0-00	链条总成	CHAIN	1	1			1	1					
44	94668-83001	• 链接头	• JOINT, CHAIN	1	1			1	1					

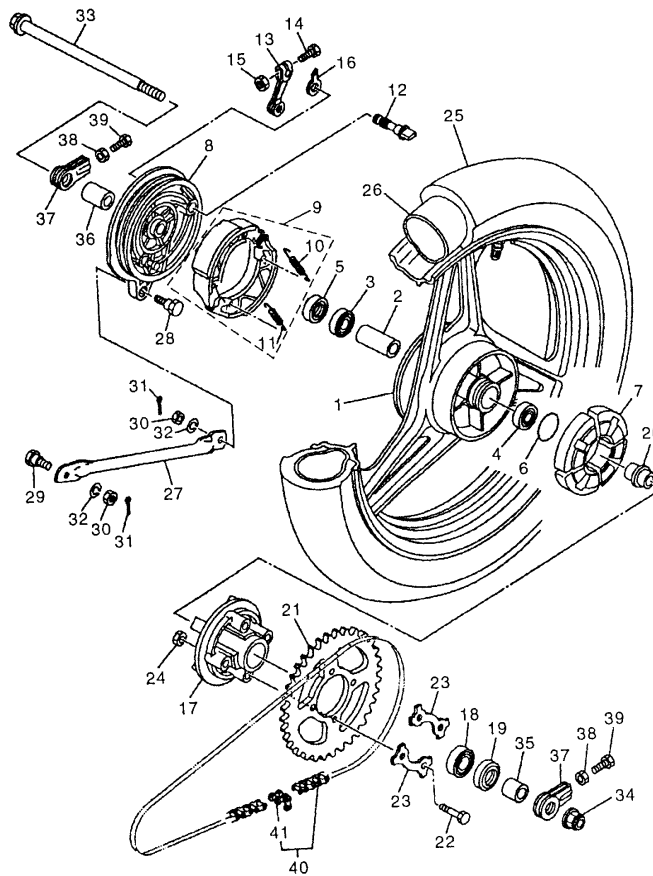
图31 后轮（压铸轮）





5VL1415-B310

31. 后轮（压铸轮）

参照 号码	部品番号	中文名称	英文名称	5VL1	5VL2	5VL3	5VL4	5VL5	5VL6	5VL7	5VL8	5VL9	旧部品番号	备注
1	4GU-F5338-00-33	后压铸轮	CAST WHEEL, REAR			1	1			1	1	1		UR 红/黑/灰金车
	4GU-F5338-00-8L	后压铸轮	CAST WHEEL, REAR			1	1			1	1	1		UR 黑金车
	4GU-F5338-00-35	后压铸轮	CAST WHEEL, REAR			1	1			1	1	1		UR 浅紫深蓝车
2	90560-15136	隔套	SPACER			1	1			1	1	1		
3	93306-202Y4	轴承	BEARING			2	2			2	2	2		
4	93306-202Y1	轴承	BEARING			1	1			1	1	1		
5	93104-22805	油封	OIL SEAL			1	1			1	1	1		
6	93210-42807	O形圈	O-RING			1	1			1	1	1		
7	1KL-F5364-00	减震垫	DAMPER			4	4			4	4	4		
8	5VL-F5321-00-33	后制动盖	PLATE, BRAKE SHOE			1	1			1	1	1		UR 红/黑/灰金车
	5VL-F5321-00-8L	后制动盖	PLATE, BRAKE SHOE			1	1			1	1	1		UR 黑金车
	5VL-F5321-00-35	后制动盖	PLATE, BRAKE SHOE			1	1			1	1	1		UR 浅紫深蓝车
9	5VL-W2533-20	制动蹄块总成	BRAKE SHOE KIT			1	1			1	1	1		
10	90506-12001	• 拉簧	• SPRING, TENSION			1	1			1	1	1		
11	90506-15001	• 拉簧	• SPRING, TENSION			1	1			1	1	1		
12	4GU-F5351-01	凸轮轴1	CAMSHAFT			1	1			1	1	1		
13	5VL-F5355-00	制动臂1	LEVER, CAMSHAFT			1	1			1	1	1		
14	90101-06848	六角螺栓	BOLT			1	1			1	1	1		
15	9530N-06800	六角螺母	NUT			1	1			1	1	1		
16	4GU-F533A-00	指示片	PLATE, INDICATOR			1	1			1	1	1		
17	5VL-F5366-00	轮毂离合器	CLUTCH, HUB			1	1			1	1	1		
18	93306-004YL	轴承	BEARING			1	1			1	1	1		
19	93106-26801	油封	OIL SEAL			1	1			1	1	1		
20	5VL-F5387-00	链轮轴	AXLE, SPROCKET			1	1			1	1	1		
21	5VL-F5445-00	链轮	SPROCKET, DRIVEN (45T)			1	1			1	1	1		
22	90109-08864	螺栓	BOLT			4	4			4	4	4		
23	5LK-F5412-00	止动垫片	WASHER			2	2			2	2	2		
24	90179-08639	螺母	NUT			4	4			4	4	4		

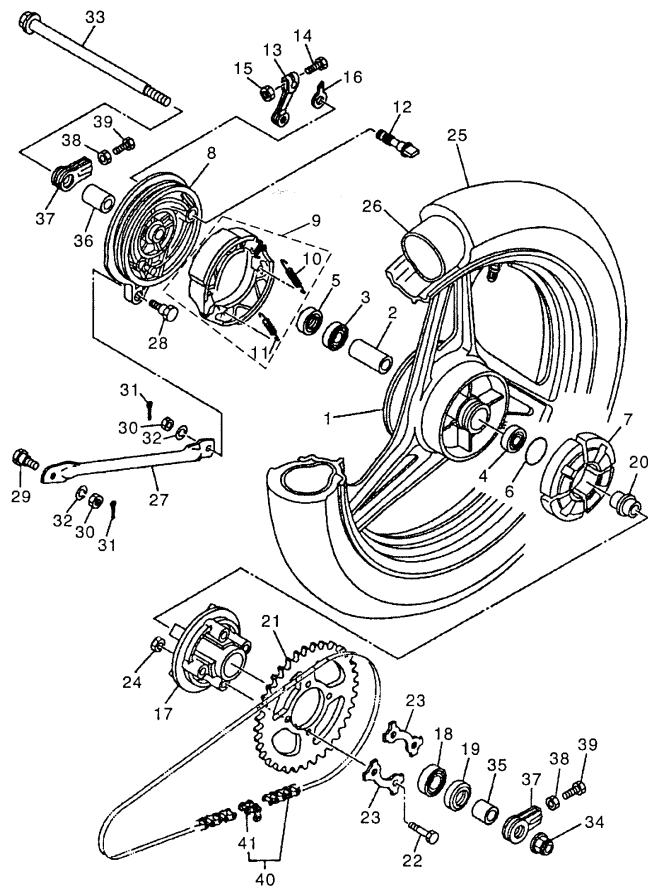
图31 后轮（压铸轮）



31. 后轮（压铸轮）

参照 号码	部品番号	中文名称	英文名称	5VL1	5VL2	5VL3	5VL4	5VL5	5VL6	5VL7	5VL8	5VL9	旧部品番号	备注
25	94109-18803	后轮胎	TIRE			1	1			1	1	1		
26	94227-18808	内胎	TUBE (2.75-18)			1	1			1	1	1		
27	5VL-F5371-00	后制动器拉杆	BAR, TENSION			1	1			1	1	1		
28	90109-08847	螺栓	BOLT			1	1			1	1	1		
29	90109-08848	螺栓	BOLT			1	1			1	1	1		
30	9531L-08600	六角螺母	NUT			2	2			2	2	2		
31	91401-20012	开口销	PIN, COTTER			2	2			2	2	2		
32	9290N-08100	弹性垫圈	WASHER, SPRING			2	2			2	2	2		
33	5VL-F5381-00	后轮轴	AXLE, WHEEL			1	1			1	1	1		
34	9560L-14200	法兰面锁紧螺母	NUT, SELF-LOCKING			1	1			1	1	1		
35	5VL-F5386-00	链轮轴套	COLLAR, SPROCKET AXLE			1	1			1	1	1		
36	5VL-F5377-00	轴套1	COLLAR, WHEEL			1	1			1	1	1		
37	5VL-F5388-00	链条张紧板1	PULLER, CHAIN 1			2	2			2	2	2		
38	9531L-08600	六角螺母	NUT			2	2			2	2	2		
39	90153-08804	十字槽六角头螺钉	SCREW, HEXAGON			2	2			2	2	2		
40	5VL-F53C0-00	链条总成	CHAIN			1	1			1	1	1		
41	94668-83001	• 链接头	• JOINT, CHAIN			1	1			1	1	1		

图32 操纵手柄·钢索

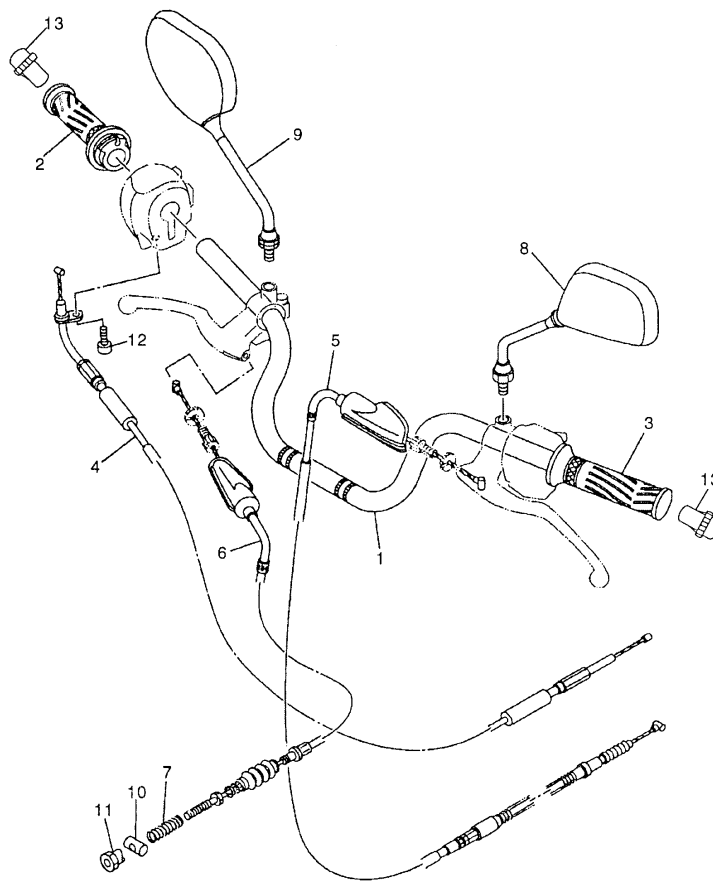



5VL1415-B320

32. 操纵手柄·钢索

参照 号码	部品番号	中文名称	英文名称	5VL1	5VL2	5VL3	5VL4	5VL5	5VL6	5VL7	5VL8	5VL9	旧部品番号	备注
1	5VL-F6111-00	手把	HANDLEBAR	1	1	1	1	1	1	1	1	1		
2	5VL-F6240-00	握把总成	GRIP ASSY	1	1	1	1							☆
	5VL-F6240-10	握把总成	GRIP ASSY					1	1	1	1	1		
3	5VL-F6241-00	握把1	GRIP	1	1	1	1							☆
	5VL-F6241-10	握把1	GRIP					1	1	1	1	1		
4	5VL-F6311-00	节气门拉索1	CABLE, THROTTLE 1	1	1	1	1	1	1	1	1	1		
5	5VL-F6335-00	离合器拉索	CABLE, CLUTCH	1	1	1	1	1	1	1	1	1		
6	5VL-F6341-00	制动拉索1	CABLE, BRAKE	1	1			1	1			1		
7	90501-08040	压簧	SPRING, COMPRESSION	1	1			1	1			1		
8	5VL-F6280-00	后视镜总成1	REAR VIEW MIRROR ASSY	1	1	1	1							☆
	5VL-F6280-10	后视镜总成1	REAR VIEW MIRROR ASSY					1	1	1	1	1		
9	5VL-F6290-00	后视镜总成2	REAR VIEW MIRROR ASSY	1	1	1	1							☆
	5VL-F6290-10	后视镜总成2	REAR VIEW MIRROR ASSY					1	1	1	1	1		
10	90249-12808	销	PIN	1	1			1	1	1	1	1		
11	90179-06843	螺母	NUT	1	1			1	1	1	1	1		
12	9850N-05014	十字槽盘头螺钉	SCREW, PAN HEAD	1	1	1	1	1	1	1	1	1		
13	5VL-F628J-10	握把盖	CAP. GRIP					2	2	2	2	2		

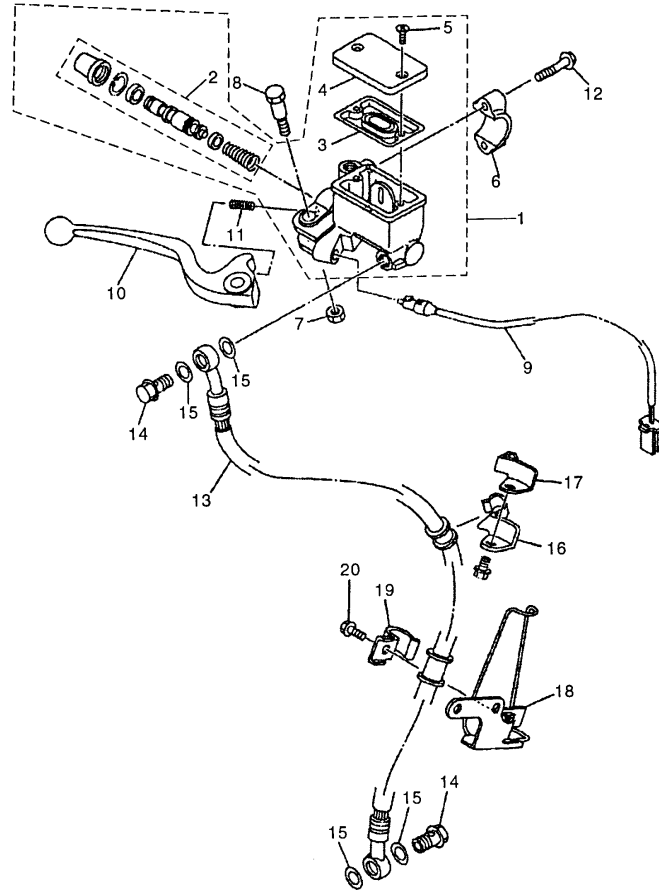
图33 前主缸



33. 前主缸

参照 号码	部品番号	中文名称	英文名称	5VL1	5VL2	5VL3	5VL4	5VL5	5VL6	5VL7	5VL8	5VL9	旧部品番号	备注
1	5VL-W583T-00	前主缸总成	MASTER CYLINDER ASSY			1	1			1	1			
2	5VL-F5870-00	• 主缸副总成	• MASTER CYLINDER SUB ASSY			1	1			1	1			
3	5VL-F5854-00	• 隔套	• DIAPHRAGM, RESERVOIR			1	1			1	1			
4	5VL-F5852-00	• 油槽盖	• CAP, RESERVOIR			1	1			1	1			
5	98706-04012	• 十字槽沉头螺钉	• SCREW, FLAT HEAD(+)			2	2			2	2			
6	4RT-F5867-00	• 主缸支承	• BRACKET, MASTER CYLINDER			1	1			1	1			
7	9560N-06100	• 锁紧螺母	• NUT			1	1			1	1			
8	90109-06858	• 螺栓	• BOLT			1	1			1	1			
9	5VL-H3980-00	• 前制动开关组合	• FRONT STOP SWITCH ASSY			1	1			1	1			
10	5VL-H3922-10	• 手柄2	• LEVER 2			1	1			1	1			
11	90501-10848	• 压簧	• BOLT FLANGE			1	1			1	1			
12	95027-06025	六角法兰面螺栓 (小头)	BOLT, FLANGE			2	2			2	2			
13	5VL-F5872-00	制动软管	HOSE, BRAKE 1			1	1			1	1			
14	90401-10811	螺栓	BOLT, UNION			2	2			2	2			
15	90201-108J9	平垫圈	WASHER, PLATE			4	4			4	4			
16	5VL-F5887-00	制动管夹持器	HOLDER, BRAKE HOSE			1	1			1	1			
17	5VL-F5886-00	制动管夹持器	HOLDER, BRAKE HOSE			1	1			1	1			
18	5VL-F5875-00	制动管夹持器1	HOLDER, BRAKE HOSE 1			1	1			1	1			
19	5VL-F5876-00	制动管夹持器2	HOLDER, BRAKE HOSE 2			1	1			1	1			
20	9502L-06016	六角法兰面螺栓 (小头)	BOLT, FLANGE			1	1			1	1			

图34 搁脚·支架

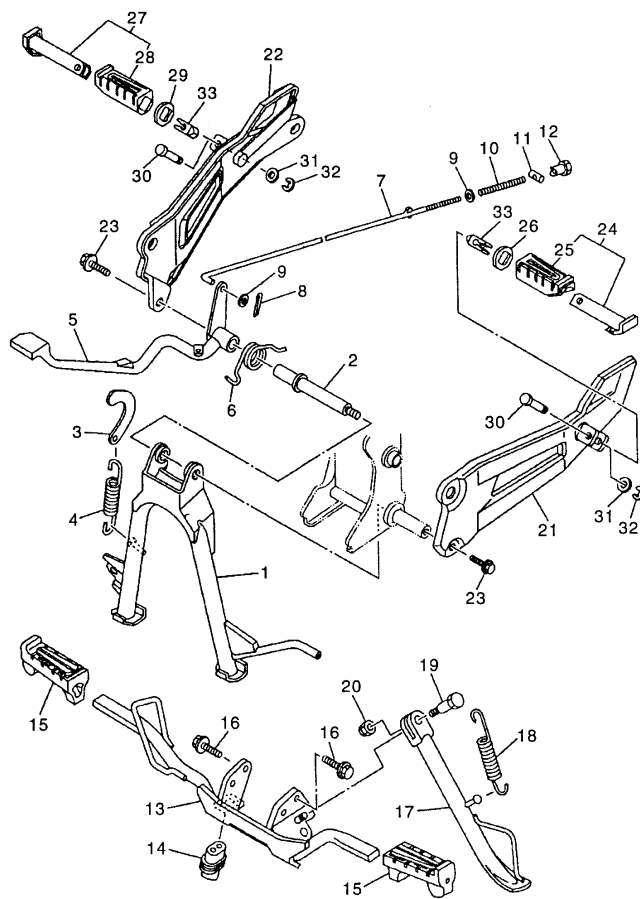



5VL1415-B340

34. 搁脚·支架

参照 号码	部品番号	中文名称	英文名称	5VL1	5VL2	5VL3	5VL4	5VL5	5VL6	5VL7	5VL8	5VL9	旧 部 品 番 号	备 注
1	5VL-F7111-00	主支架	STAND, MAIN	1	1	1	1	1	1	1	1	1		
2	5VL-F7112-10	轴	SHAFT, MAIN STAND	1	1	1	1	1	1	1	1	1		
3	5VL-F7115-00	连接板	LINK, MAIN STAND	1	1	1	1	1	1	1	1	1		
4	90506-32800	拉簧	SPRING, TENSION	1	1	1	1	1	1	1	1	1		
5	5VL-F7211-00	制动踏板	PEDAL, BRAKE	1	1	1	1	1	1	1	1	1		
6	90508-40801	扭簧	SPRING, TORSION	1	1	1	1	1	1	1	1	1		
7	5VL-F7231-00	制动拉杆	ROD, BRAKE	1	1	1	1	1	1	1	1	1		
8	91401-20012	开口销	PIN, COTTER	1	1	1	1	1	1	1	1	1		
9	9290N-06200	平垫圈	WASHER	2	2	2	2	2	2	2	2	2		
10	90501-10806	压簧	SPRING, COMPRESSION	1	1	1	1	1	1	1	1	1		
11	90249-12808	销	PIN	1	1	1	1	1	1	1	1	1		
12	90179-06843	螺母	NUT	1	1	1	1	1	1	1	1	1		
13	5VL-F7411-00	搁脚	FOOTREST 1	1	1	1	1	1	1	1	1	1		
14	5VL-H2109-00	软管接头	JOINT, HOSE	1	1	1	1	1	1	1	1	1		
15	5VL-F7413-00	搁脚套	COVER, FOOTREST	2	2	2	2	2	2	2	2	2		
16	9581N-08020	六角法兰面螺栓	BOLT, FLANGE	2	2	2	2	2	2	2	2	2		
17	5VL-F7311-00	侧支架	STAND, SIDE	1	1	1	1	1	1	1	1	1		
18	90506-29800	拉簧	SPRING, TENSION	1	1	1	1	1	1	1	1	1		
19	90109-10849	螺栓	BOLT	1	1	1	1	1	1	1	1	1		
20	90185-10807	锁紧螺母	NUT, SELF-LOCKING	1	1	1	1	1	1	1	1	1		
21	5VL-F7452-00	搁脚支承1	BRACKET, FOOTREST 1	1	1	1	1	1	1	1	1	1		
22	5VL-F7462-00	搁脚支承2	BRACKET, FOOTREST 2	1	1	1	1	1	1	1	1	1		
23	9581N-08020	六角法兰面螺栓	BOLT, FLANGE	2	2	2	2	2	2	2	2	2		
24	5VL-F7430-00	后搁脚总成1	REAR FOOTREST ASSY 1	1	1	1	1	1	1	1	1	1		
25	5VL-F7433-00	·后搁脚套	·COVER, REAR FOOTREST	1	1	1	1	1	1	1	1	1		
26	5VL-F7445-00	板1	PLATE 1	1	1	1	1	1	1	1	1	1		
27	5VL-F7440-00	后搁脚总成2	REAR FOOTREST ASSY 2	1	1	1	1	1	1	1	1	1		
28	5VL-F7444-00	·后搁脚套2	·COVER, REAR FOOTREST	1	1	1	1	1	1	1	1	1		

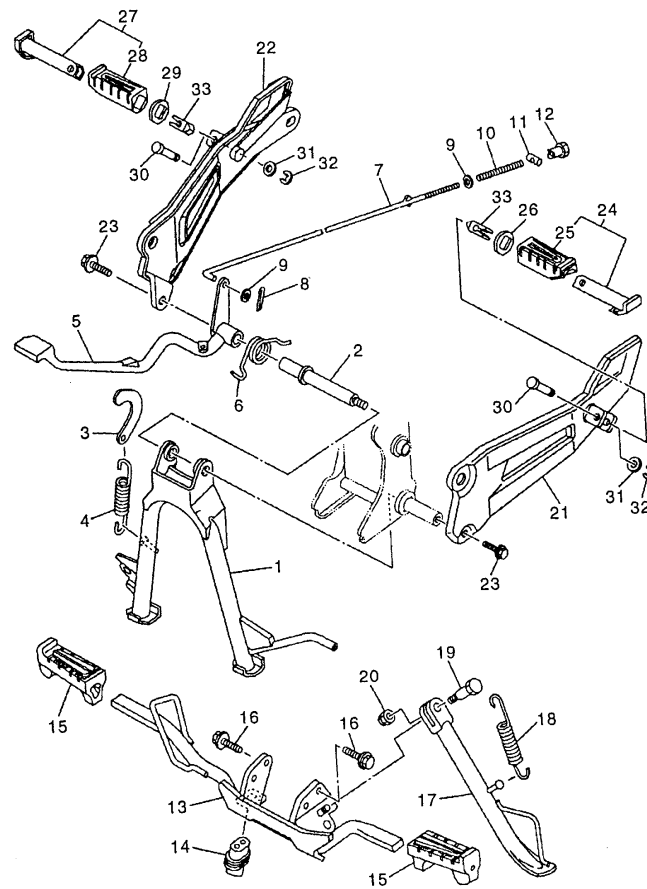
图34 搁脚·支架





5VL1415-B340

34. 搁脚·支架

参照 号码	部品番号	中文名称	英文名称	5VL1	5VL2	5VL3	5VL4	5VL5	5VL6	5VL7	5VL8	5VL9	旧部品番号	备注
29	5VL-F7445-00	板1	PLATE 1	1	1	1	1	1	1	1	1	1		
30	90249-06220	销	PIN	2	2	2	2	2	2	2	2	2		
31	9290N-06200	平垫圈	WASHER	2	2	2	2	2	2	2	2	2		
32	99001-05600	弹性挡圈(E形)	CIRCLIP	2	2	2	2	2	2	2	2	2		
33	5VL-F7414-00	减震	DAMPER, FOOTREST	2	2	2	2	2	2	2	2	2		

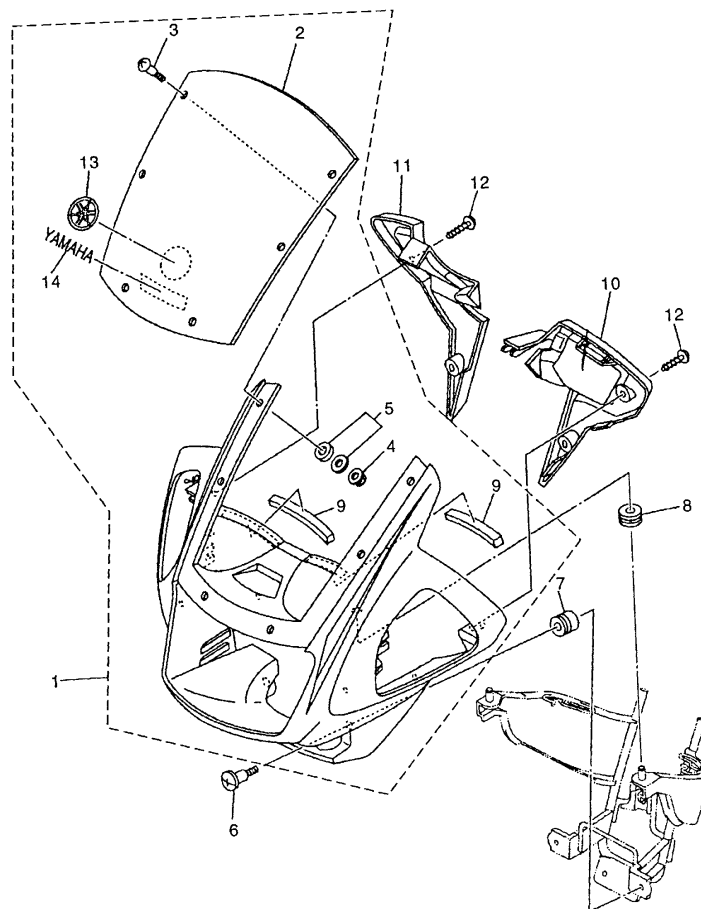
图35 罩



35. 罩

参照 号码	部品番号	中文名称	英文名称	5VL1	5VL2	5VL3	5VL4	5VL5	5VL6	5VL7	5VL8	5VL9	旧部品番号	备注
1	5VL-W2835-01-FE	整流罩总成	COWLING ASSY		1	1			1	1			5VL-W2835-00-FE	UR 红黑车
	5VL-W2835-00-P3	整流罩总成	COWLING ASSY			1	1		1	1			5VL-W2835-00-4B	UR 黑绿车
	5VL-W2835-00-P0	整流罩总成	COWLING ASSY			1	1		1	1				UR 灰金车
	5VL-W2835-00-P1	整流罩总成	COWLING ASSY			1	1		1	1				UR 浅紫深蓝车
	5VL-W2835-01-P3	整流罩总成	COWLING ASSY				1				1		5VL-W2835-10-4B	UR 黑金车
2	5VL-F8381-00	• 挡风玻璃	• WINDSHIELD		1	1			1	1				
3	90149-05273	• 螺钉	• SCREW		6	6			6	6				
4	95707-05500	• 六角法兰面螺母	• NUT, FLANGE		6	6			6	6				
5	5VL-F8215-00	• 专用垫圈	• WASHER, SPECIAL		6	6			6	6				
6	90150-06807	十字槽盘头螺钉	SCREW, ROUND HEAD		2	2			2	2				
7	90480-08891	橡胶垫	GROMMET		2	2			2	2				
8	90480-13890	橡胶垫	GROMMET		2	2			2	2				
9	5VL-F8217-00	• 减震垫1	• DAMPER 1		2	2			2	2				
10	5VL-F837L-01	面板1	PANEL, CONSOLE 1		1	1			1	1			5VL-F837L-00	
11	5VL-F837M-01	面板2	PANEL, CONSOLE 2		1	1			1	1			5VL-F837M-00	
12	9770N-50016	十字槽大圆头自攻螺钉	SCREW, TAPPING		4	4			4	4				
13	5VL-F8315-00	• 标志	• EMBLEM		1	1			1	1				
14	99236-00080	• 雅马哈标志	• EMBLEM, YAMAHA		1	1			1	1				

图36 发电机

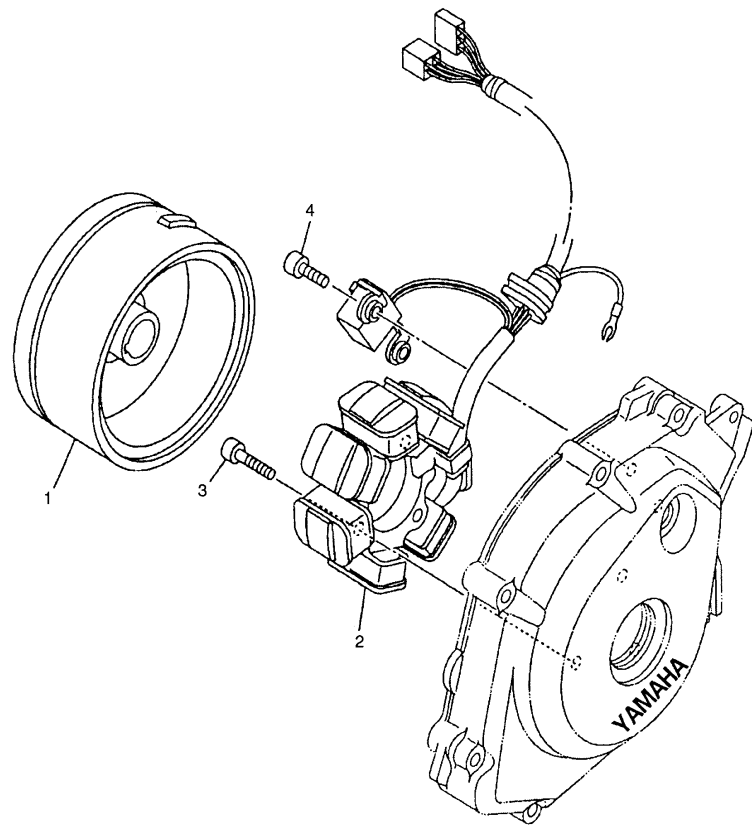

5VL1415-B360

36. 发电机

参照 号	部品番号	中文名称	英文名称	5VL1	5VL2	5VL3	5VL4	5VL5	5VL6	5VL7	5VL8	5VL9	旧部品番号	备注
1	5VL-H5550-00	转子总成	ROTOR ASSY	1	1	1	1	1	1	1	1	1		
2	5VL-H5510-00	定子总成	STATOR ASSY	1	1	1	1	1	1	1	1	1		
3	9131N-06025	内六角圆柱头螺栓	BOLT	3	3	3	3	3	3	3	3	3		
4	9131N-06014	内六角圆柱头螺栓	BOLT	2	2	2	2	2	2	2	2	2		

图37 起动电机

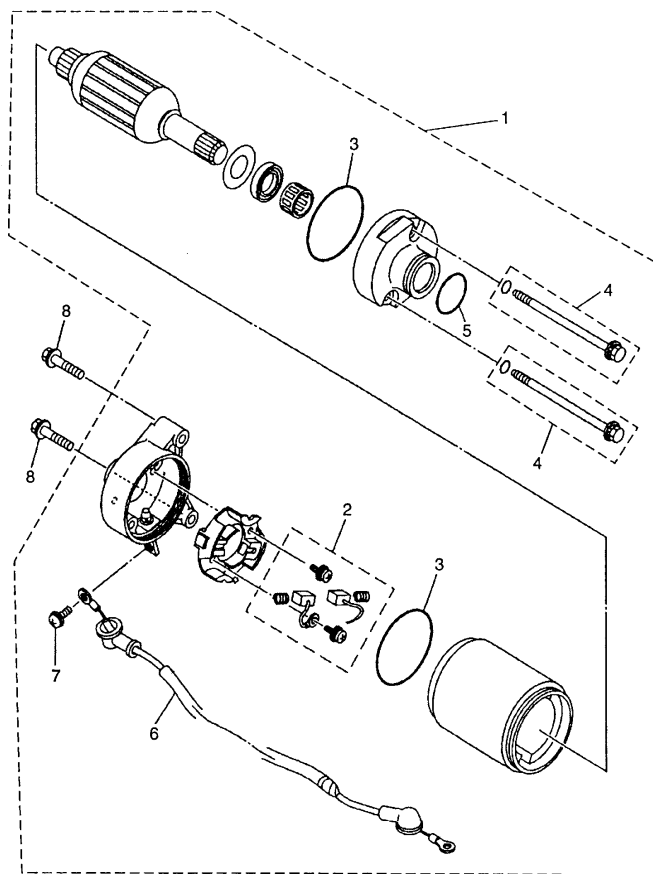

5VL1415-B370

37. 起动电机

参照 号码	部品番号	中文名称	英文名称	5VL1	5VL2	5VL3	5VL4	5VL5	5VL6	5VL7	5VL8	5VL9	旧部品番号	备注
1	5VL-H1800-00	起动电机总成	STARTING MOTOR ASSY	1	1	1	1	1	1	1	1	1		
2	4FP-H1801-00	• 碳刷组件	• BRUSH SET	1	1	1	1	1	1	1	1	1		
3	93210-55669	• O型圈	• O-RING	2	2	2	2	2	2	2	2	2		
4	4FP-H1828-01	• 组合螺钉	• SCREW	2	2	2	2	2	2	2	2	2		
5	93210-25711	• O型圈	• O-RING	1	1	1	1	1	1	1	1	1		
6	5VL-H183G-00	• 导线组件	• CORD COMP.	1	1	1	1	1	1	1	1	1		
7	9760L-05108	• 带垫圈十字槽盘头螺钉	• SCREW, PAN HEAD WITH WASHER	1	1	1	1	1	1	1	1	1		
8	9502L-06025	六角法兰面螺栓(小头)	BOLT, FLANGE	2	2	2	2	2	2	2	2	2		

图38 转向灯 (5VL1·4·5·8·9)

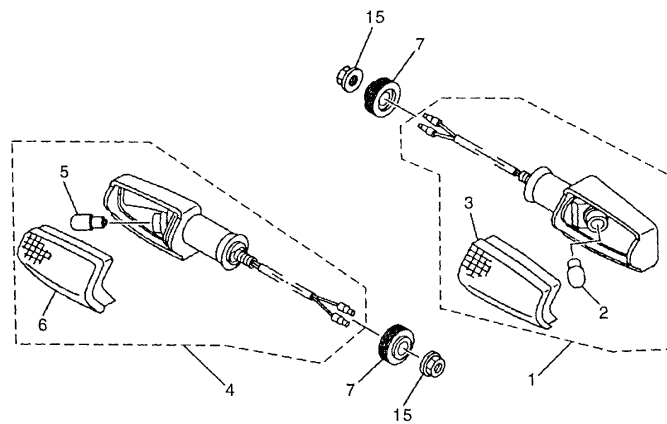
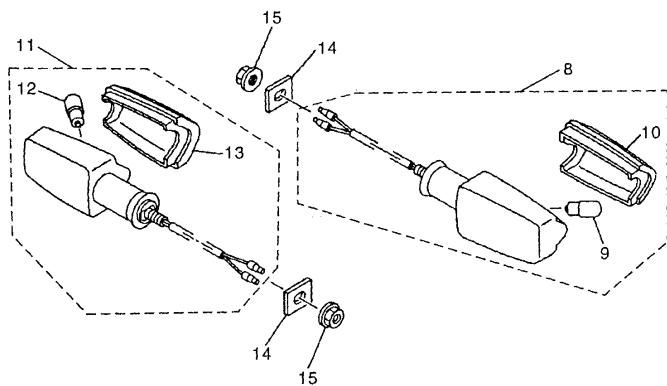



5VL1415-B380

38. 转向灯 (5VL1·4·5·8·9)

参照 号码	部品番号	中文名称	英文名称	5VL1	5VL2	5VL3	5VL4	5VL5	5VL6	5VL7	5VL8	5VL9	旧部品番号	备注
1	5VL-H3310-00	前转向灯总成1	FRONT FLASHER LIGHT ASSY 1	1			1							☆
	5VL-H3310-20	前转向灯总成1	FRONT FLASHER LIGHT ASSY 1					1			1	1		
2	5VL-H3311-00	· 转向灯泡	· BULB, FLASHER	1			1							☆
	4FP-H3311-00	· 转向灯泡	· BULB, FLASHER					1			1	1		
3	5VL-H3312-00	· 转向灯透镜	· LENS, FLASHER	1			1							☆
	5VL-H3312-20	· 转向灯透镜	· LENS, FLASHER					1			1	1		
4	5VL-H3320-00	前转向灯总成2	FRONT FLASHER LIGHT ASSY 2	1			1							☆
	5VL-H3320-20	前转向灯总成2	FRONT FLASHER LIGHT ASSY 2					1			1	1		
5	5VL-H3311-00	· 转向灯泡	· BULB, FLASHER	1			1							☆
	4FP-H3311-00	· 转向灯泡	· BULB, FLASHER					1			1	1		
6	5VL-H3312-00	· 转向灯透镜	· LENS, FLASHER	1			1							☆
	5VL-H3312-20	· 转向灯透镜	· LENS, FLASHER					1			1	1		
7	5VL-H3321-00	转向灯减震垫1	DAMPER, FLASHER 1	2			2	2			2	2		
8	5VL-H3330-00	后转向灯总成1	REAR FLASHER LIGHT ASSY 1	1			1							☆
	5VL-H3330-10	后转向灯总成1	REAR FLASHER LIGHT ASSY 1					1			1	1		
9	5VL-H3311-00	· 转向灯泡	· BULB, FLASHER	1			1							☆
	4FP-H3311-00	· 转向灯泡	· BULB, FLASHER					1			1	1		
10	5VL-H3312-00	· 转向灯透镜	· LENS, FLASHER	1			1							☆
	5VL-H3312-20	· 转向灯透镜	· LENS, FLASHER					1			1	1		
11	5VL-H3340-00	后转向灯总成2	FLASHER LIGHT ASSY 2	1			1							☆
	5VL-H3340-10	后转向灯总成2	FLASHER LIGHT ASSY 2					1			1	1		
12	5VL-H3311-00	· 转向灯泡	· BULB, FLASHER	1			1							☆
	4FP-H3311-00	· 转向灯泡	· BULB, FLASHER					1			1	1		
13	5VL-H3312-00	· 转向灯透镜	· LENS, FLASHER	1			1							☆
	5VL-H3312-20	· 转向灯透镜	· LENS, FLASHER					1			1	1		
14	5VL-H3359-00	专用垫圈	WASHER, SPECIAL	2			2	2			2	2		
15	9570L-10500	六角法兰面螺母	NUT, FLANGE	4			4	4			4	4		

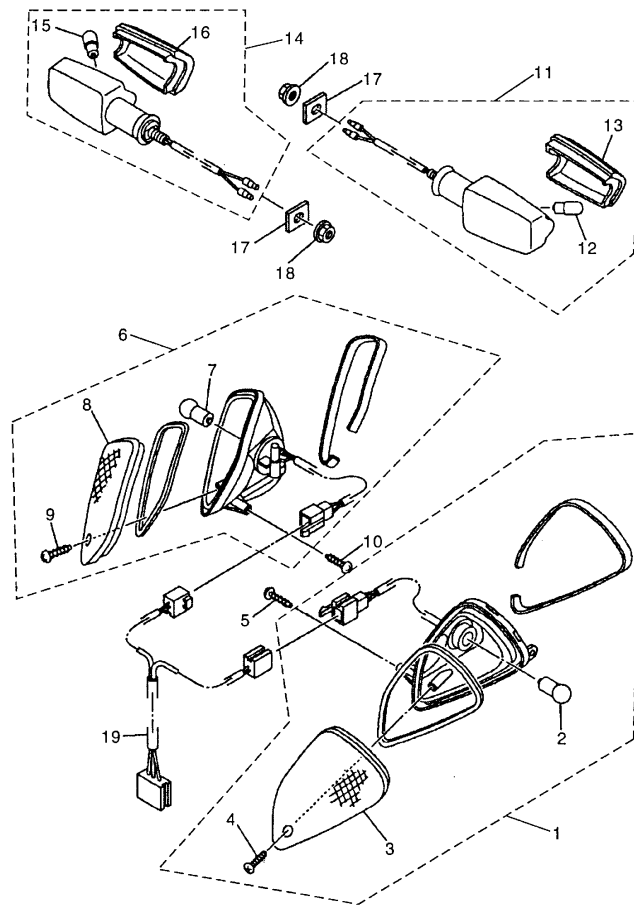
图39 转向灯 (5VL2·3·6·7)





5VL1415-B390

39. 转向灯 (5VL2·3·6·7)

参照 号码	部品番号	中文名称	英文名称	5VL1	5VL2	5VL3	5VL4	5VL5	5VL6	5VL7	5VL8	5VL9	旧部品番号	备注
1	5VL-H3310-10	前转向灯总成1	FRONT FLASHER LIGHT ASSY 1		1	1			1	1				
2	4GU-H3311-10	·转向灯泡	· BULB, FLASHER (10W)		1	1			1	1				
3	5VL-H3312-10	·转向灯透镜	· LENS, FLASHER		1	1			1	1				
4	9770N-42613	·十字槽盘头自攻螺钉	· SCREW, TAPPING		1	1			1	1				
5	9770N-50016	十字槽大圆头自攻螺钉	SCREW, TAPPING		2	2			2	2				
6	5VL-H3320-10	前转向灯总成2	FRONT FLASHER LIGHT ASSY 2		1	1			1	1				
7	4GU-H3311-10	·转向灯泡	· BULB, FLASHER (10W)		1	1			1	1				
8	5VL-H3322-10	·转向灯透镜	· LENS, FLASHER		1	1			1	1				
9	9770N-42613	·十字槽盘头自攻螺钉	· SCREW, TAPPING		1	1			1	1				
10	9770N-50016	十字槽大圆头自攻螺钉	SCREW, TAPPING		2	2			2	2				
11	5VL-H3330-00	后转向灯总成1	REAR FLASHER LIGHT ASSY 1		1	1								☆
	5VL-H3330-10	后转向灯总成1	REAR FLASHER LIGHT ASSY 1						1	1				
12	5VL-H3311-00	·转向灯泡	· BULB, FLASHER		1	1								☆
	4FP-H3311-00	·转向灯泡	· BULB, FLASHER						1	1				
13	5VL-H3312-00	·转向灯透镜	· LENS, FLASHER		1	1								☆
	5VL-H3312-20	·转向灯透镜	· LENS, FLASHER						1	1				
14	5VL-H3340-00	后转向灯总成2	FLASHER LIGHT ASSY 2		1	1								☆
	5VL-H3340-10	后转向灯总成2	FLASHER LIGHT ASSY 2						1	1				
15	5VL-H3311-00	·转向灯泡	· BULB, FLASHER		1	1								☆
	4FP-H3311-00	·转向灯泡	· BULB, FLASHER						1	1				
16	5VL-H3312-00	·转向灯透镜	· LENS, FLASHER		1	1								☆
	5VL-H3312-20	·转向灯透镜	· LENS, FLASHER						1	1				
17	5VL-H3359-00	专用垫圈	WASHER, SPECIAL		2	2			2	2				
18	9570L-10500	六角法兰面螺钉	NUT, FLANGE		2	2			2	2				
19	5VL-H4359-00	大灯导线	CORD, HEADLIGHT		1	1			1	1				

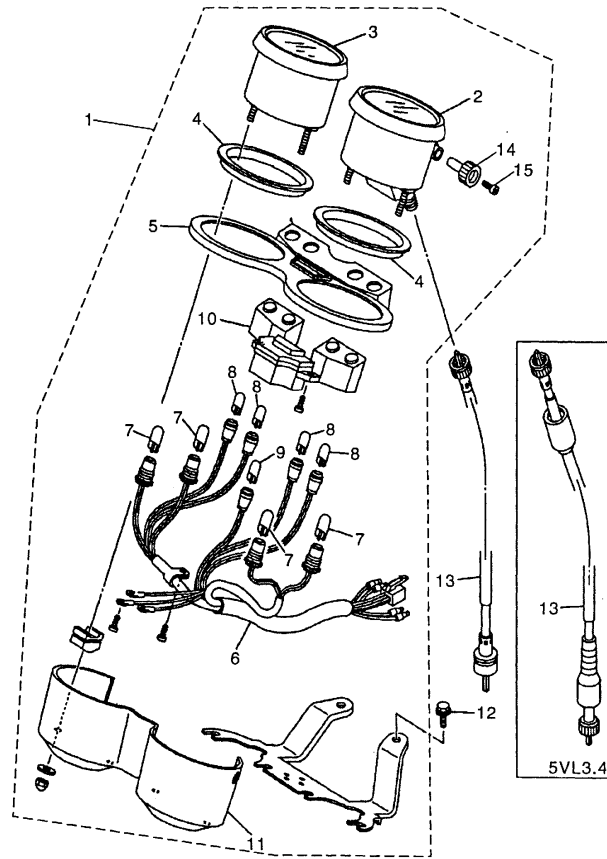
图40 仪表





5VL1415-B400

40. 仪表

参照 号码	部品番号	中文名称	英文名称	5VL1	5VL2	5VL3	5VL4	5VL5	5VL6	5VL7	5VL8	5VL9	旧部品番号	备注
1	5VL-H3500-00	仪表总成	SPEEDOMETER ASSY	1	1	1	1							☆
	5VL-H3500-10	仪表总成	SPEEDOMETER ASSY					1	1	1	1	1		
2	5VL-H3570-00	• 速度计总成	• SPEEDOMETER ASSY	1	1	1	1							☆
	5VL-H3570-10	• 速度计总成	• SPEEDOMETER ASSY					1	1	1	1	1		
3	5VL-H3540-00	• 转速表总成	• TACHOMETER ASSY	1	1	1	1							☆
	5VL-H3540-10	• 转速表总成	• TACHOMETER ASSY					1	1	1	1	1		
4	5VL-H3541-00	• 减震垫	• DAMPER	2	2	2	2	2	2	2	2	2		
5	5VL-H3559-00	• 仪表盖	• COVER, METER	1	1	1	1	1	1	1	1	1		
6	5VL-H3509-00	• 灯座总成	• SOCKET CORD ASSY	1	1	1	1	1	1	1	1	1		
7	4FP-H3517-10	• 仪表灯	• BULB	4	4	4	4	4	4	4	4	4		
8	4GU-H3517-10	• 仪表灯	• BULB	4	4	4	4	4	4	4	4	4		
9	5VL-H3517-00	• 仪表灯	• BULB	1	1	1	1	1	1	1	1	1		
10	5VL-H5750-00	• 燃油表总成	• FUEL METER ASSY	1	1	1	1	1	1	1	1	1		
11	5VL-H3579-00	• 仪表外罩	• COVER, METER 2	1	1	1	1	1	1	1	1	1		
12	9502L-06016	六角法兰面螺栓(小头)	BOLT, FLANGE	2	2	2	2	2	2	2	2	2		
13	5VL-H3550-00	速度计软轴总成	SPEEDOMETER CABLE ASSY	1	1			1	1			1		
	5VL-H3550-10	速度计软轴总成	SPEEDOMETER CABLE ASSY			1	1			1	1			
14	5VL-H3578-00	• 回零旋钮	RNOB, TRIP, METER					1	1	1	1	1		
15	90157-02031	• 十字槽盘头螺钉	SCREW, CROSSRECESSED PAN					1	1	1	1	1		

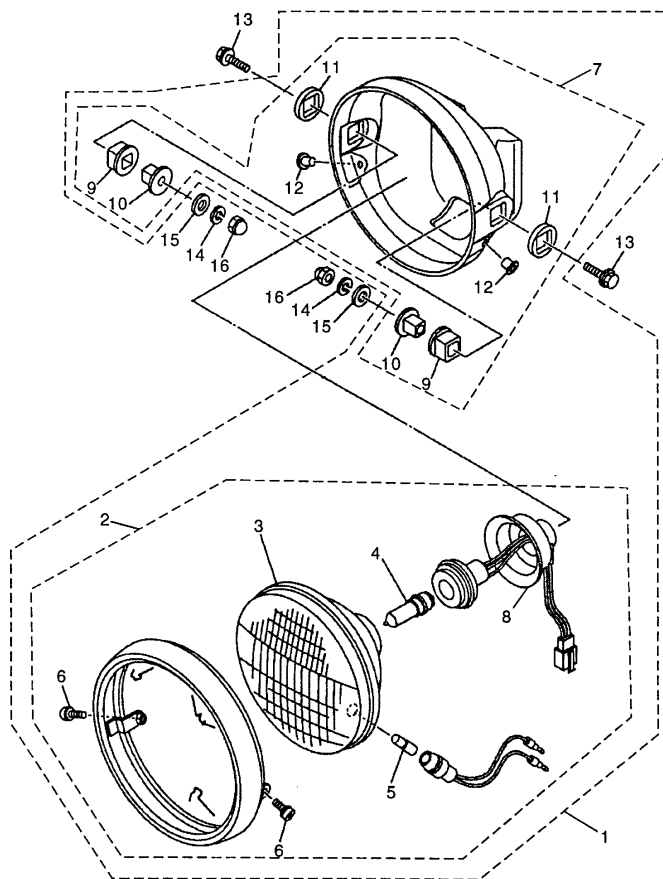
图41 前大灯 (5VL1·4·5·8·9)



5VL1415-B410

41. 前大灯 (5VL1·4·5·8·9)

参照 号码	部品番号	中文名称	英文名称	5VL1	5VL2	5VL3	5VL4	5VL5	5VL6	5VL7	5VL8	5VL9	旧部品番号	备注
1	5VL-H4300-00	前灯总成	HEADLIGHT ASSY	1			1							☆
	5VL-H4300-20	前灯总成	HEADLIGHT ASSY					1			1	1		
2	5VL-H4310-00	·前灯组件总成1	·HEADLIGHT UNIT ASSY	1			1							☆
	5VL-H4310-20	·前灯组件总成1	·HEADLIGHT UNIT ASSY					1			1	1		
3	5VL-H4321-00	··透镜总成	··LENS ASSY	1			1							☆
	5VL-H4321-20	··透镜总成	··LENS ASSY					1			1	1		
4	5VL-H4314-00	··前灯灯泡	··BULB, HEADLIGHT	1			1							☆
	4RT-H4314-00	··前灯灯泡	··BULB, HEADLIGHT								1	1		
5	4TU-H3516-00	··指示灯灯泡	··BULB	1			1							☆
	4GU-H4347-10	··指示灯灯泡	··BULB					1			1	1		
6	9851N-05012	··十字槽盘头螺钉	··SCREW, PAN HEAD	2			2	2			2	2		
7	5VL-H4330-00	·灯体总成	·BODY ASSY	1			1							☆
	5VL-H4330-20	·灯体总成	·BODY ASSY					1			1	1		
8	5VL-H4375-00	··灯座	··BODY, HEADLIGHT	1			1							☆
	5VL-H4375-20	··灯座	··BODY, HEADLIGHT								1	1		
9	4GU-H4163-00	··衬套	··DAMPER	2			2	2			2	2		
10	4GU-H4145-00	··套管	··COLLAR, BODY FITTING	2			2	2			2	2		
11	4GU-H4164-00	··衬套	··DAMPER	2			2	2			2	2		
12	4GU-H4133-00	··螺套	··COLLAR, SCREW	2			2	2			2	2		
13	95023-08035	六角法兰面螺栓 (小头)	BOLT	2			2	2			2	2		
14	9290N-08100	弹性垫圈	WASHER, SPRING	2			2	2			2	2		
15	9290N-08200	平垫圈	WASHER	2			2	2			2	2		
16	9531L-08600	六角螺母	NUT	2			2	2			2	2		

42. 前大灯 (5VL2·3·6·7)

参照 号码	部品番号	中文名称	英文名称	5VL1	5VL2	5VL3	5VL4	5VL5	5VL6	5VL7	5VL8	5VL9	旧部品番号	备注
1	5VL-H4310-10	前灯组件总成	HEAD LIGHT UNIT ASSY		1	1								
	5VL-H4310-30	前灯组件总成	HEAD LIGHT UNIT ASSY						1	1				
2	5VL-H4374-10	· 卡环	· CLIP		5	5								
3	5VL-H4320-10	· 透镜总成	· LENS ASSY		1	1								
4	5VL-H4347-10	· 灯泡	· BULB (12V-5W)		1	1			1	1				
5	5VL-H4314-10	· 前灯灯泡	· BULB, HEADLIGHT (12V-35/35W)		1	1								
6	5VL-H4311-10	· 灯体	· BODY, HEADLIGHT		1	1								
7	5VL-H4378-10	· 帽	· CAP		1	1								
	5VL-H4378-30	· 帽	· CAP						1	1				
8	5VL-H4359-10	· 大灯导线	· CORD, HEADLIGHT		1	1								
	5VL-H4359-30	· 大灯导线	· CORD, HEADLIGHT						1	1				
9	9580N-06020	六角法兰面螺栓	BOLT, FLANGE		4	4			4	4				
10	5VL-F1535-00	螺母	NUT 1		4	4			4	4				
11	5VL-H4330-30	· 透镜总成	· LENS ASSY						1	1				

图43 尾灯

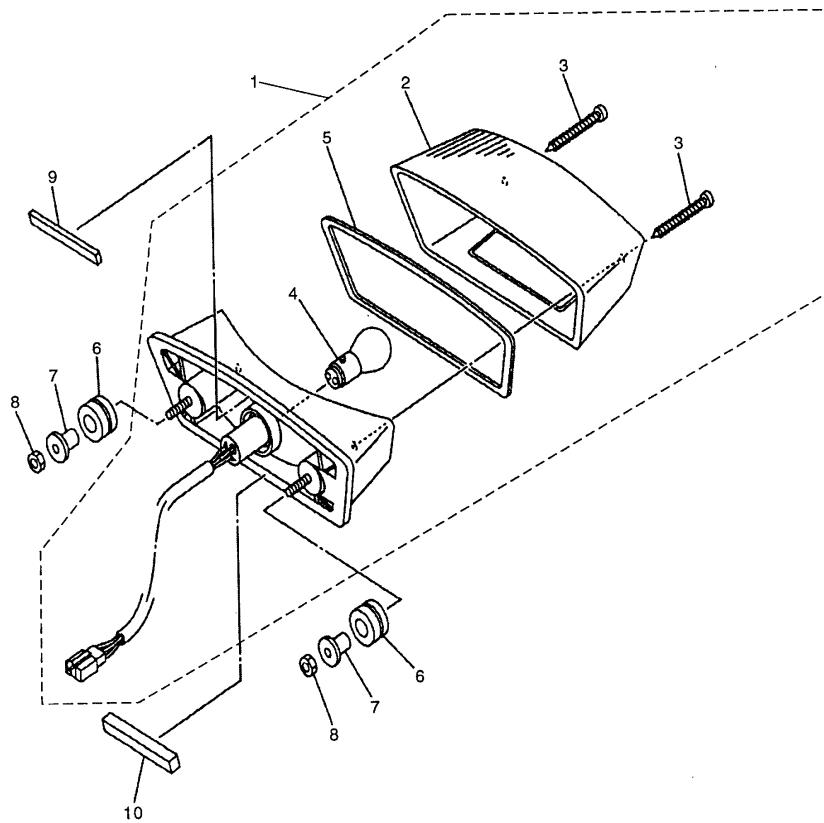

43. 尾灯

参照 号码	部品番号	中文名称	英文名称	5VL1	5VL2	5VL3	5VL4	5VL5	5VL6	5VL7	5VL8	5VL9	旧部品番号	备注
1	5VL-H4710-00	尾灯总成	TAILLIGHT UNIT ASSY	1	1	1	1	1	1	1	1	1		
2	5VL-H4521-00	• 尾灯透镜	• LENS, TAILLIGHT	1	1	1	1	1	1	1	1	1		
3	9850N-06034	• 十字槽盘头螺钉	• SCREW, PAN HEAD	2	2	2	2	2	2	2	2	2		
4	4RT-H4714-00	• 尾灯灯泡	• BULB (12V-21/5W)	1	1	1	1	1	1	1	1	1		
5	5VL-H4723-00	• 透镜密封圈	• GASKET, TAIL LENS	1	1	1	1	1	1	1	1	1		
6	90480-14812	橡胶垫	GROMMET	2	2	2	2	2	2	2	2	2		
7	90387-06837	轴套	COLLAR	2	2	2	2	2	2	2	2	2		
8	9530N-06600	六角螺母	NUT	2	2	2	2	2	2	2	2	2		
9	5VL-H4753-00	减震	DAMPER	1	1	1	1	1	1	1	1	1		
10	5VL-H4736-00	尾灯减震垫	DAMPER, TAIL 1	1	1	1	1	1	1	1	1	1		

图44 手柄开关·杆

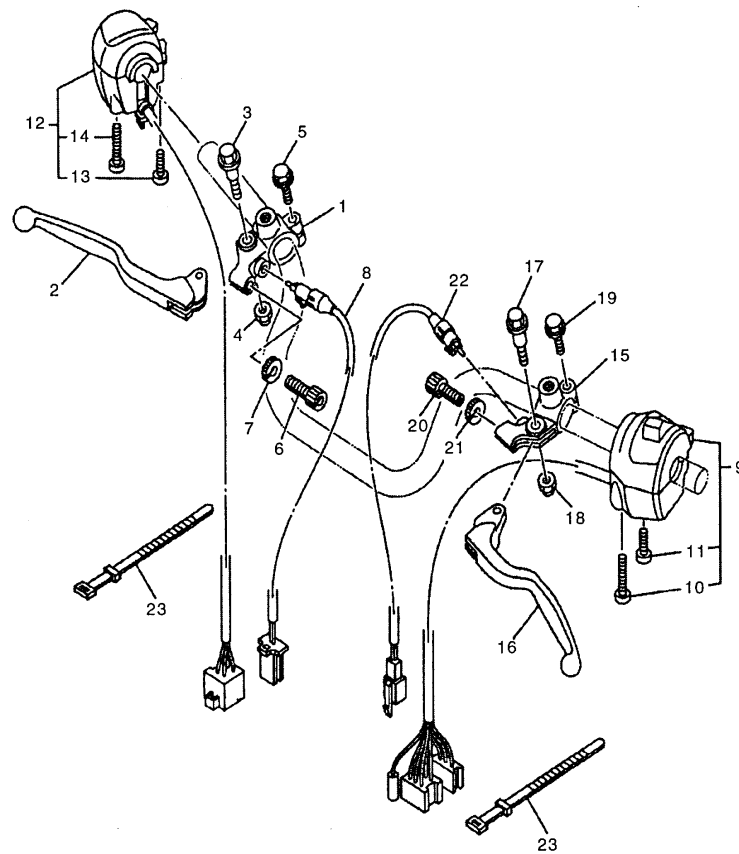

5VL1415-B440

44. 手柄开关·杆

参照 号码	部品番号	中文名称	英文名称	5VL1	5VL2	5VL3	5VL4	5VL5	5VL6	5VL7	5VL8	5VL9	旧部品番号	备注
1	4FP-H2921-00	手柄座2	HOLDER, LEVER 2	1	1			1	1			1		
2	5VL-H3922-00	手柄2	LEVER 2	1	1			1	1			1		
3	90109-06846	螺栓	BOLT	1	1	1	1	1	1	1	1	1		
4	9560N-06100	锁紧螺母	NUT	1	1			1	1			1		
5	97590-06522	带垫圈六角头螺栓	BOLT, WITH WASHER	1	1			1	1			1		
6	90123-08813	拉索调整螺栓	BOLT	1	1			1	1			1		
7	90179-08862	螺母	NUT	1	1			1	1			1		
8	5VL-H3980-10	前制动开关总成	FRONT STOP SWITCH ASSY	1	1			1	1			1		
9	5VL-H3973-00	手柄开关(右)	SWITCH, HANDLE 3	1	1	1	1	1	1	1	1	1		
10	98507-05045	·十字槽盘头螺钉	·SCREW, PAN HEAD	1	1	1	1	1	1	1	1	1		
11	98507-05025	·十字槽盘头螺钉	·SCREW, PAN HEAD	1	1	1	1	1	1	1	1	1		
12	5VL-H3963-00	手柄开关(左)	SWITCH, HANDLE 3 (RIGHT)	1	1	1	1	1	1	1	1	1		
13	98507-05030	·十字槽盘头螺钉	·SCREW, PAN HEAD	1	1	1	1	1	1	1	1	1		
14	98507-05050	·十字槽盘头螺钉	·SCREW, PAN HEAD	1	1	1	1	1	1	1	1	1		
15	4FP-H2911-00	手柄座1	HOLDER, LEVER 1	1	1	1	1	1	1	1	1	1		
16	5VL-H3912-00	手柄1	LEVER 1	1	1	1	1	1	1	1	1	1		
17	90109-06846	螺栓	BOLT	1	1	1	1	1	1	1	1	1		
18	9560N-06100	锁紧螺母	NUT	1	1	1	1	1	1	1	1	1		
19	97590-06522	带垫圈六角头螺栓	BOLT, WITH WASHER	1	1	1	1	1	1	1	1	1		
20	90123-08813	拉索调整螺栓	BOLT	1	1	1	1	1	1	1	1	1		
21	90179-08862	螺母	NUT	1	1	1	1	1	1	1	1	1		
22	5VL-H2917-00	开关	SWITCH	1	1	1	1	1	1	1	1	1		
23	4TU-H3936-00	开关导线箍带	BAND, SWITCH CORD	2	2	2	2	2	2	2	2	2		

图45 电气系统1

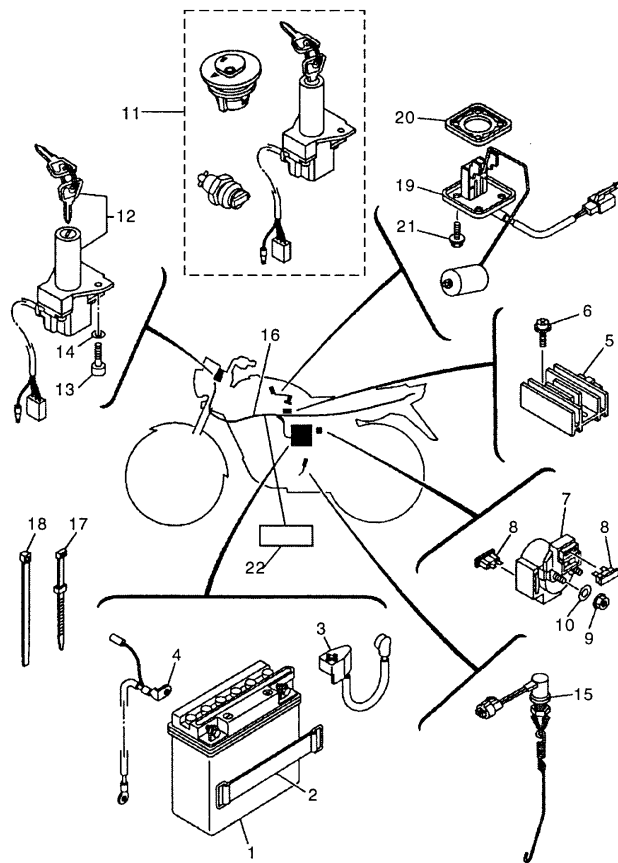

5VL1415-B450

45. 电气系统1

参照 号码	部品番号	中文名称	英文名称	5VL1	5VL2	5VL3	5VL4	5VL5	5VL6	5VL7	5VL8	5VL9	旧部品番号	备注
1	5VL-H2100-00	蓄电池总成2	BATTERY ASSY	1	1	1	1	1	1	1	1	1		
2	5VL-H2131-00	蓄电池箍带	BAND, BATTERY	1	1	1	1	1	1	1	1	1		
3	5VL-H2115-00	正极导线1	WIRE, PLUS LEAD	1	1	1	1	1	1	1	1	1		
4	5VL-H2116-00	负极导线2	WIRE, MINUS LEAD	1	1	1	1	1	1	1	1	1		
5	5VL-H1960-00	整流调节器	RECTIFIER & REGULATOR ASSY	1	1	1	1	1	1	1	1	1		
6	9760N-06220	带垫圈十字槽盘头螺钉	SCREW, PAN HEAD WITH WASHER	2	2	2	2	2	2	2	2	2		
7	5VL-H1940-00	起动继电器总成	STARTER RELAY ASSY	1	1	1	1	1	1	1	1	1		
8	4FP-H2151-00	· 保险	· FUSE (15A)	2	2	2	2	2	2	2	2	2		
9	9530N-06600	六角螺母	NUT, FLANGE	2	2	2	2	2	2	2	2	2		
10	9290N-06600	平垫圈	WASHER	2	2	2	2	2	2	2	2	2		
11	5VL-Y8250-00	三锁总成	SWITCH ASSY	1	1	1	1	1	1	1	1	1		
12	5VL-H2501-01	总开关转向锁总成	MAIN SWITCH STEERING LOCK	1	1	1	1	1	1	1	1	1		
13	9131N-06020	内六角圆柱头螺栓	BOLT	2	2	2	2	2	2	2	2	2		
14	9290N-06600	平垫圈	WASHER	2	2	2	2	2	2	2	2	2		
15	5VL-H2530-00	制动开关总成	STOP SWITCH ASSY	1	1	1	1	1	1	1	1	1		
16	5VL-H2590-00	电缆总成	WIRE HARNESS ASSY	1			1	1			1	1		
	5VL-H2590-10	电缆总成	WIRE HARNESS ASSY		1	1			1	1				
17	5VL-H3936-00	开关导线箍带	BAND, SWITCH CORD	1	1	1	1	1	1	1	1	1		
18	90464-35820	线夹	CLAMP		2	2			2	2				
19	5VL-H5752-00	发送器	SENDER UNIT ASSY, FUEL METER	1	1	1	1	1	1	1	1	1		
20	4FP-H5753-00	密封垫	GASKET, SENDER UNIT	1	1	1	1	1	1	1	1	1		
21	90105-05832	六角法兰面螺栓	BOLT, FLANGE	4	4	4	4	4	4	4	4	4		
22	5VL-H1980-00	二极管总成	DIODE ASSY	1	1	1	1	1	1	1	1	1		

图46 电气系统2

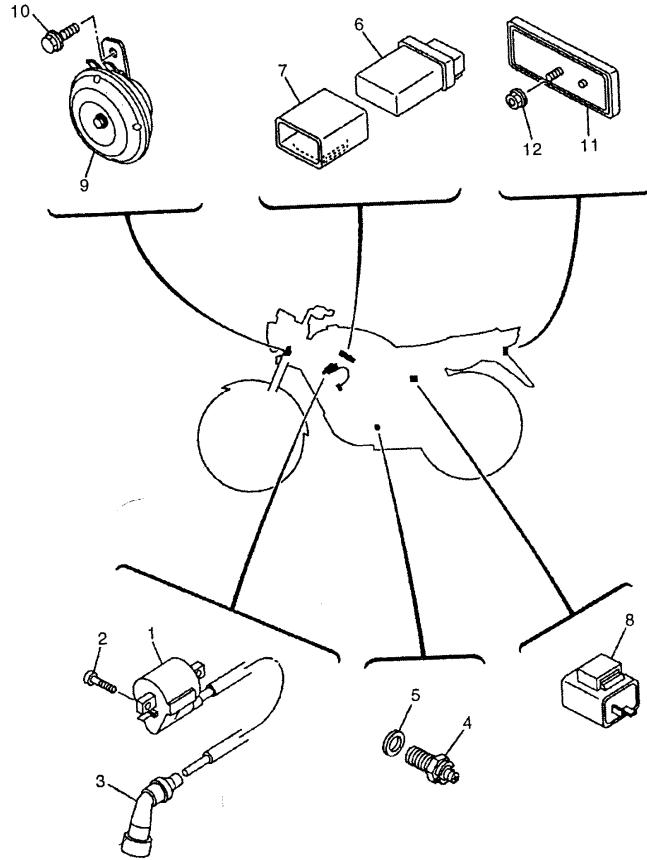

5VL1415-B460

46. 电气系统2

参照 号码	部品番号	中文名称	英文名称	5VL1	5VL2	5VL3	5VL4	5VL5	5VL6	5VL7	5VL8	5VL9	旧部品番号	备注
1	5VL-H2310-00	点火线圈总成	IGNITION COIL ASSY	1	1	1	1	1	1	1	1	1		
2	9850N-06016	十字槽盘头螺钉	SCREW, PAN HEAD	2	2	2	2	2	2	2	2	2		
3	4FP-H2370-00	火花塞帽总成	PLUG CAP ASSY	1	1	1	1	1	1	1	1	1		
4	5VL-H2540-00	空挡开关总成	NEUTRAL SWITCH ASSY	1	1	1	1	1	1	1	1	1		
5	90430-10819	垫片	GASKET	1	1	1	1	1	1	1	1	1		
6	5VL-H5540-00	CDI总成	C. D. I. UNIT ASSY	1	1	1	1	1	1	1	1	1		
7	5VL-H5546-00	箍带	BAND	1	1	1	1	1	1	1	1	1		
8	5VL-H3350-00	闪光继电器总成	FLASHER RELAY ASSY	1	1	1	1	1	1	1	1	1		
9	5VL-H3371-00	喇叭	HORN	1	1	1	1	1	1	1	1	1		
10	9582N-06012	六角法兰面螺栓	BOLT, FLANGE	2	2	2	2	2	2	2	2	2		
11	4FP-H5130-00	后反光片总成1	REAR REFLECTOR ASSY	1	1	1	1	1	1	1	1	1		
12	9570N-05500	六角法兰面螺母	NUT, FLANGE	1	1	1	1	1	1	1	1	1		

零件号码索引

部品番号	图号
127-14186-00	7-9
12R-14191-00	7-26
1KL-E8113-00	16-10
1KL-F3412-00	21-1
1KL-F3412-00	22-1
1KL-F5118-00	26-29
1KL-F5118-00	28-26
1KL-F5135-00	26-9
1KL-F5135-00	28-9
1KL-F5136-00	26-10
1KL-F5136-00	28-10
1KL-F5137-00	26-30
1KL-F5137-00	28-27
1KL-F5138-00	26-11
1KL-F5138-00	28-11
1KL-F5149-00	26-15
1KL-F5149-00	28-15
1KL-F5364-00	30-5
1KL-F5364-00	31-7
21V-14141-28	7-12
21V-14185-00	7-20
22F-13411-01	5-10
24W-14147-00	7-27
3H1-14142-15	7-5
3XP-14285-00	7-16
3XP-14565-00	7-15
47V-E5618-00	11-12
4FP-E1167-00	9-3
4FP-E3569-00	6-2
4FP-E5580-00	12-7
4FP-E5641-00	11-2
4FP-E5666-00	11-6
4FP-E7456-00	14-28

部品番号	图号
4FP-E8177-00	16-3
4FP-F317J-00	21-16
4FP-F317J-00	22-16
4FP-F3395-10	21-19
4FP-F3411-00	21-2
4FP-F3411-00	22-2
4FP-F3411-10	23-20
4FP-F3412-00	21-3
4FP-F3412-00	22-3
4FP-F4181-00	24-2
4FP-F5155-00	26-17
4FP-F5155-10	28-17
4FP-H1801-00	37-2
4FP-H1828-01	37-4
4FP-H2151-00	45-8
4FP-H2370-00	46-3
4FP-H2911-00	44-15
4FP-H2921-00	44-1
4FP-H3311-00	38-2
4FP-H3311-00	38-5
4FP-H3311-00	38-9
4FP-H3311-00	38-12
4FP-H3311-00	39-12
4FP-H3311-00	39-15
4FP-H3517-10	40-7
4FP-H5130-00	46-11
4FP-H5753-00	45-20
4GA-14131-00	7-3
4GU-F1685-00	18-7
4GU-F3144-00	23-4
4GU-F3144-00	23-13
4GU-F3145-00	23-3
4GU-F3145-00	23-12

部品番号	图号
4GU-F3416-00	21-5
4GU-F3416-00	22-5
4GU-F5118-00	27-11
4GU-F511X-00	27-9
4GU-F5168-00-33	27-1
4GU-F5168-00-35	27-1
4GU-F5168-00-8L	27-1
4GU-F5190-10	27-8
4GU-F5338-00-33	31-1
4GU-F5338-00-35	31-1
4GU-F5338-00-8L	31-1
4GU-F533A-00	30-16
4GU-F533A-00	31-16
4GU-F5351-01	26-20
4GU-F5351-01	28-20
4GU-F5351-01	30-12
4GU-F5351-01	31-12
4GU-H3311-10	39-2
4GU-H3311-10	39-7
4GU-H3517-10	40-8
4GU-H4133-00	41-12
4GU-H4145-00	41-10
4GU-H4163-00	41-9
4GU-H4164-00	41-11
4GU-H4347-10	41-5
4LS-11651-02	2-8
4LS-11681-01	2-6
4LS-14145-00	7-7
4RT-F5867-00	33-6
4RT-H4314-00	41-4
4RT-H4714-00	43-4
4TU-F4741-00	8-2
4TU-F4741-00	25-2

部品番号	图号
4TU-H3516-00	41-5
4TU-H3936-00	44-23
583-14561-00	7-23
5AP-18185-00	15-2
5HP-14197-00	7-14
5KA-12113-00	3-5
5LK-F5412-00	30-23
5LK-F5412-00	31-23
5VL-14103-00	7-17
5VL-14105-00	7-11
5VL-14106-00	7-19
5VL-14107-18	7-21
5VL-1410A-00	7-18
5VL-14112-25	7-2
5VL-14126-00	7-24
5VL-14147-00	7-6
5VL-14905-00	7-4
5VL-1490J-00	7-10
5VL-E1111-00	1-1
5VL-E111F-00	4-5
5VL-E1133-00	1-2
5VL-E1134-00	1-3
5VL-E1161-00	1-8
5VL-E1166-00	9-4
5VL-E1181-00	1-16
5VL-E1185-00	1-7
5VL-E1186-00	1-11
5VL-E1310-00	1-19
5VL-E1351-10	1-20
5VL-E1412-00	2-3
5VL-E1422-00	2-9
5VL-E1454-00	2-16
5VL-E1549-00	2-4

部品番号	图号
5VL-E1631-00	2-12
5VL-E1633-00	2-13
5VL-E1651-00	2-8
5VL-E1681-00	2-6
5VL-E2111-00	3-1
5VL-E2116-00	3-4
5VL-E2117-00	3-7
5VL-E2118-00	3-6
5VL-E2119-00	3-3
5VL-E2121-00	3-2
5VL-E2151-00	3-8
5VL-E2156-00	3-9
5VL-E2171-00	4-1
5VL-E2176-00	4-7
5VL-E2210-00	4-15
5VL-E2213-10	4-16
5VL-E2231-00	4-11
5VL-E2241-00	4-12
5VL-E3300-00	5-1
5VL-E3324-00	5-11
5VL-E3325-00	5-2
5VL-E3329-00	5-6
5VL-E3451-00	5-12
5VL-E3566-00	7-28
5VL-E3586-10	6-1
5VL-E4101-20	7-1
5VL-E4410-10	6-8
5VL-E4411-00	6-9
5VL-E4412-00	6-10
5VL-E4417-00	6-21
5VL-E4424-00	6-18
5VL-E4437-00	6-13
5VL-E443E-00	6-17

部品番号	图号
5VL-E4450-00	6-11
5VL-E4452-00	6-14
5VL-E4453-10	6-12
5VL-E4462-00	6-15
5VL-E4613-00	8-9
5VL-E4628-00	8-4
5VL-E4710-00	8-1
5VL-E4758-00	8-3
5VL-E5111-00	9-1
5VL-E5121-00	9-2
5VL-E5191-00	10-10
5VL-E5362-00	10-20
5VL-E5411-00	10-1
5VL-E5418-00	10-12
5VL-E5421-00	10-14
5VL-E5441-00	9-12
5VL-E5451-10	10-2
5VL-E5461-10	10-15
5VL-E5512-00	12-1
5VL-E5517-00	12-5
5VL-E5521-00	12-2
5VL-E5532-00	12-3
5VL-E5598-00	4-13
5VL-E5620-00	11-11
5VL-E5651-00	11-7
5VL-E5660-00	11-1
5VL-E6111-00	13-1
5VL-E6150-00	13-5
5VL-E6154-00	13-6
5VL-E6164-10	13-15
5VL-E6300-00	13-25
5VL-E6321-00	13-8
5VL-E6324-00	13-9

部品番号	图号
5VL-E6333-00	13-11
5VL-E6337-00	13-12
5VL-E6351-00	13-10
5VL-E6357-00	13-20
5VL-E6371-00	13-7
5VL-E6381-00	13-21
5VL-E7121-00	14-3
5VL-E7131-00	14-4
5VL-E7141-00	14-5
5VL-E7151-00	14-2
5VL-E7211-00	14-20
5VL-E7221-00	14-15
5VL-E7231-00	14-16
5VL-E7241-00	14-19
5VL-E7251-00	14-14
5VL-E7411-00	14-1
5VL-E7421-00	14-12
5VL-E7471-00	14-10
5VL-E8101-00	16-7
5VL-E8110-11	16-9
5VL-E8140-00	16-1
5VL-E8337-00	16-2
5VL-E8511-00	15-5
5VL-E8512-00	15-6
5VL-E8513-00	15-7
5VL-E8531-00	15-8
5VL-E8535-00	15-9
5VL-F1110-10-33	17-1
5VL-F1316-00	17-2
5VL-F1317-00	17-7
5VL-F1318-00	17-8
5VL-F137U-00	24-20
5VL-F137V-00	24-22

部品番号	图号
5VL-F137W-00	24-19
5VL-F137X-00	24-21
5VL-F1513-00	18-12
5VL-F1518-00	18-3
5VL-F1535-00	42-10
5VL-F1541-00	18-4
5VL-F1581-00	21-23
5VL-F1581-10	22-19
5VL-F1611-00	18-5
5VL-F1621-00	18-10
5VL-F1746-00	19-12
5VL-F1778-00	19-4
5VL-F1778-00	24-24
5VL-F1778-00	19-11
5VL-F1780-00	19-5
5VL-F1783-00	25-15
5VL-F1783-10	25-15
5VL-F2110-00-33	20-1
5VL-F2123-00	20-3
5VL-F2127-00	20-6
5VL-F2128-00	20-4
5VL-F2141-00	20-7
5VL-F2151-00	20-9
5VL-F2210-00	20-12
5VL-F2311-00	20-10
5VL-F3102-01	23-1
5VL-F3102-11	23-1
5VL-F3103-01	23-10
5VL-F3103-11	23-10
5VL-F3106-01	23-2
5VL-F3106-11	23-2
5VL-F3107-01	23-11
5VL-F3107-11	23-11

部品番号	图号
5VL-F3110-00	23-5
5VL-F3110-00	23-14
5VL-F3111-00	23-7
5VL-F3111-00	23-16
5VL-F3141-00	23-6
5VL-F3141-00	23-15
5VL-F3165-00	21-24
5VL-F3165-00	22-20
5VL-F3168-00	23-8
5VL-F3168-00	23-17
5VL-F3170-00	23-22
5VL-F3174-00	21-14
5VL-F3174-10	22-14
5VL-F331X-00	23-19
5VL-F3346-00	23-21
5VL-F3346-10	21-20
5VL-F3389-00	21-17
5VL-F3389-00	22-17
5VL-F3418-00	21-7
5VL-F3418-00	22-7
5VL-F341E-00	21-4
5VL-F341E-00	22-4
5VL-F3435-00-33	21-9
5VL-F3435-00-33	22-9
5VL-F3441-00	21-12
5VL-F3441-00	22-12
5VL-F4110-00-P0	24-1
5VL-F4110-00-P1	24-1
5VL-F4110-00-P3	24-1
5VL-F4110-01-FE	24-1
5VL-F4110-01-P3	24-1
5VL-F4182-00	24-4
5VL-F4183-00	24-3

部品番号	图号
5VL-F4216-00	24-25
5VL-F4311-00	24-17
5VL-F4481-00	25-12
5VL-F4500-00	24-7
5VL-F4512-00	24-10
5VL-F4523-00	24-11
5VL-F4524-00	24-12
5VL-F4534-00	24-8
5VL-F4610-01	24-16
5VL-F4730-00	25-1
5VL-F4730-10	25-1
5VL-F4773-00	25-11
5VL-F4796-00	25-14
5VL-F5111-00-35	26-1
5VL-F5121-00-33	28-5
5VL-F5121-00-35	26-5
5VL-F5121-00-35	28-5
5VL-F5121-00-8L	28-5
5VL-F513A-00	26-22
5VL-F513A-00	28-22
5VL-F5168-10-33	28-1
5VL-F5168-10-35	28-1
5VL-F5168-10-8L	28-1
5VL-F5181-00	26-28
5VL-F5181-00	28-25
5VL-F5181-10	27-7
5VL-F5311-00-35	30-1
5VL-F5321-00-33	31-8
5VL-F5321-00-35	30-8
5VL-F5321-00-35	31-8
5VL-F5321-00-8L	31-8
5VL-F5355-00	30-13
5VL-F5355-00	31-13

部品番号	图号
5VL-F5366-00	30-17
5VL-F5366-00	31-17
5VL-F5371-00	30-30
5VL-F5371-00	31-27
5VL-F5377-00	30-39
5VL-F5377-00	31-36
5VL-F5381-00	30-36
5VL-F5381-00	31-33
5VL-F5386-00	30-38
5VL-F5386-00	31-35
5VL-F5387-00	30-20
5VL-F5387-00	31-20
5VL-F5388-00	30-40
5VL-F5388-00	31-37
5VL-F5300-00	30-43
5VL-F5300-00	31-40
5VL-F5445-00	30-21
5VL-F5445-00	31-21
5VL-F5744-00	29-10
5VL-F580U-00	29-3
5VL-F5811-00	29-6
5VL-F5817-00	29-13
5VL-F582U-00	29-1
5VL-F5852-00	33-4
5VL-F5854-00	33-3
5VL-F5870-00	33-2
5VL-F5872-00	33-13
5VL-F5875-00	33-18
5VL-F5876-00	33-19
5VL-F5886-00	33-17
5VL-F5887-00	33-16
5VL-F5917-00	29-12
5VL-F5921-00	29-8

部品番号	图号
5VL-F5922-00	29-11
5VL-F5977-00	29-9
5VL-F6111-00	32-1
5VL-F6240-00	32-2
5VL-F6240-10	32-2
5VL-F6241-00	32-3
5VL-F6241-10	32-3
5VL-F6280-00	32-8
5VL-F6280-10	32-8
5VL-F628J-10	32-13
5VL-F6290-00	32-9
5VL-F6290-10	32-9
5VL-F6311-00	32-4
5VL-F6335-00	32-5
5VL-F6341-00	32-6
5VL-F7111-00	34-1
5VL-F7112-10	34-2
5VL-F7115-00	34-3
5VL-F7211-00	34-5
5VL-F7231-00	34-7
5VL-F7311-00	34-17
5VL-F7411-00	34-13
5VL-F7413-00	34-15
5VL-F7414-00	34-33
5VL-F7430-00	34-24
5VL-F7433-00	34-25
5VL-F7440-00	34-27
5VL-F7444-00	34-28
5VL-F7445-00	34-26
5VL-F7445-00	34-29
5VL-F7452-00	34-21
5VL-F7462-00	34-22
5VL-F8100-00	17-15

部品番号	图号
5VL-F811G-00	17-16
5VL-F8215-00	35-5
5VL-F8217-00	35-9
5VL-F8315-00	35-13
5VL-F837L-01	35-10
5VL-F837M-01	35-11
5VL-F8381-00	35-2
5VL-H1800-00	37-1
5VL-H183G-00	37-6
5VL-H1940-00	45-7
5VL-H1960-00	45-5
5VL-H1980-00	45-22
5VL-H2100-00	45-1
5VL-H2109-00	34-14
5VL-H2115-00	45-3
5VL-H2116-00	45-4
5VL-H2131-00	45-2
5VL-H2310-00	46-1
5VL-H2501-01	45-12
5VL-H2530-00	45-15
5VL-H2540-00	46-4
5VL-H2590-00	45-16
5VL-H2590-10	45-16
5VL-H2917-00	44-22
5VL-H3310-00	38-1
5VL-H3310-10	39-1
5VL-H3310-20	38-1
5VL-H3311-00	38-2
5VL-H3311-00	38-5
5VL-H3311-00	38-9
5VL-H3311-00	38-12
5VL-H3311-00	39-12
5VL-H3311-00	39-15

部品番号	图号
5VL-H3312-00	38-3
5VL-H3312-00	38-6
5VL-H3312-00	38-10
5VL-H3312-00	38-13
5VL-H3312-00	39-13
5VL-H3312-00	39-16
5VL-H3312-10	39-3
5VL-H3312-20	38-3
5VL-H3312-20	38-6
5VL-H3312-20	38-10
5VL-H3312-20	38-13
5VL-H3312-20	39-13
5VL-H3312-20	39-16
5VL-H3320-00	38-4
5VL-H3320-10	39-6
5VL-H3320-20	38-4
5VL-H3321-00	38-7
5VL-H3322-10	39-8
5VL-H3330-00	38-8
5VL-H3330-00	39-11
5VL-H3330-10	38-8
5VL-H3330-10	39-11
5VL-H3340-00	38-11
5VL-H3340-00	39-14
5VL-H3340-10	38-11
5VL-H3340-10	39-14
5VL-H3350-00	46-8
5VL-H3359-00	38-14
5VL-H3359-00	39-17
5VL-H3371-00	46-9
5VL-H3500-00	40-1
5VL-H3500-10	40-1
5VL-H3509-00	40-6

部品番号	图号
5VL-H3517-00	40-9
5VL-H3540-00	40-3
5VL-H3540-10	40-3
5VL-H3541-00	40-4
5VL-H3550-00	40-13
5VL-H3550-10	40-13
5VL-H3559-00	40-5
5VL-H3570-00	40-2
5VL-H3570-10	40-2
5VL-H3578-00	40-14
5VL-H3579-00	40-11
5VL-H3912-00	44-16
5VL-H3922-00	44-2
5VL-H3922-10	33-10
5VL-H3936-00	45-17
5VL-H3963-00	44-12
5VL-H3973-00	44-9
5VL-H3980-00	33-9
5VL-H3980-10	44-8
5VL-H4300-00	41-1
5VL-H4300-20	41-1
5VL-H4310-00	41-2
5VL-H4310-10	42-1
5VL-H4310-20	41-2
5VL-H4310-30	42-1
5VL-H4311-10	42-6
5VL-H4314-00	41-4
5VL-H4314-10	42-5
5VL-H4320-10	42-3
5VL-H4321-00	41-3
5VL-H4321-20	41-3
5VL-H4330-00	41-7
5VL-H4330-20	41-7

部品番号	图号
5VL-H4330-30	42-11
5VL-H4347-10	42-4
5VL-H4359-00	39-19
5VL-H4359-10	42-8
5VL-H4359-30	42-8
5VL-H4374-10	42-2
5VL-H4375-00	41-8
5VL-H4375-20	41-8
5VL-H4378-10	42-7
5VL-H4378-30	42-7
5VL-H4521-00	43-2
5VL-H4710-00	43-1
5VL-H4723-00	43-5
5VL-H4736-00	43-10
5VL-H4753-00	43-9
5VL-H5110-00	23-9
5VL-H5110-00	23-18
5VL-H5510-00	36-2
5VL-H5540-00	46-6
5VL-H5546-00	46-7
5VL-H5550-00	36-1
5VL-H5750-00	40-10
5VL-H5752-00	45-19
5VL-W0047-00	29-5
5VL-W0048-00	29-7
5VL-W0057-00	29-4
5VL-W1141-00	2-2
5VL-W1419-00	7-13
5VL-W2533-20	26-6
5VL-W2533-20	30-9
5VL-W2533-20	31-9
5VL-W2533-20	28-6
5VL-W2835-00-P0	35-1

部品番号	图号
5VL-W2835-00-P1	35-1
5VL-W2835-00-P3	35-1
5VL-W2835-01-FE	35-1
5VL-W2835-01-P3	35-1
5VL-W471K-00-P0	25-4
5VL-W471K-00-P1	25-4
5VL-W471K-00-P3	25-4
5VL-W471K-01-FE	25-4
5VL-W471K-02-P3	25-4
5VL-W471K-03-P3	25-4
5VL-W471K-04-P3	25-4
5VL-W471K-10-P0	25-4
5VL-W471K-10-P1	25-4
5VL-W471K-02-FE	25-4
5VL-W472K-00-P0	25-5
5VL-W472K-00-P1	25-5
5VL-W472K-00-P3	25-5
5VL-W472K-01-FE	25-5
5VL-W472K-02-P3	25-5
5VL-W472K-03-P3	25-5
5VL-W472K-04-P3	25-5
5VL-W472K-10-P0	25-5
5VL-W472K-10-P1	25-5
5VL-W472K-02-FE	25-5
5VL-W4756-00-FE	25-6
5VL-W4756-00-P0	25-6
5VL-W4756-00-P1	25-6
5VL-W4756-00-P3	25-6
5VL-W5304-00	26-23
5VL-W5304-00	30-25
5VL-W583T-00	33-1
5VL-Y1140-00	2-1
5VL-Y1153-00	2-10

部品番号	图号
5VL-Y1161-00	2-15
5VL-Y1215-00	3-10
5VL-Y1635-00	13-16
5VL-Y1854-00	15-1
5VL-Y2151-00-FE	18-1
5VL-Y2151-00-P0	18-1
5VL-Y2151-00-P1	18-1
5VL-Y2151-00-P3	18-1
5VL-Y2171-01-FE	19-1
5VL-Y2171-01-P0	19-1
5VL-Y2171-01-P1	19-1
5VL-Y2171-01-P3	19-1
5VL-Y2171-02-P3	19-1
5VL-Y2171-03-P3	19-1
5VL-Y2171-04-P3	19-1
5VL-Y2171-11-FE	19-1
5VL-Y2171-11-P0	19-1
5VL-Y2171-11-P1	19-1
5VL-Y2172-00-P3	19-2
5VL-Y2172-01-FE	19-2
5VL-Y2172-01-P0	19-2
5VL-Y2172-01-P1	19-2
5VL-Y2172-01-P3	19-2
5VL-Y8250-00	45-11
620-1423A-70	7-8
90101-06848	26-18
90101-06848	28-18
90101-06848	30-14
90101-06848	31-14
90101-08590	4-9
90105-05832	45-21
90105-08006	17-13
90105-08007	17-12

部品番号	图号
90105-08724	1-13
90105-08802	17-9
90105-08803	17-10
90105-088A6	17-4
90105-10852	29-14
90109-06846	44-3
90109-06846	44-17
90109-06858	33-8
90109-08847	30-31
90109-08847	31-28
90109-08848	30-32
90109-08848	31-29
90109-08864	30-22
90109-08864	31-22
90109-10849	34-19
90111-08805	29-2
90119-06809	6-19
90119-06809	18-6
90119-06809	18-8
90119-06809	19-13
90119-06809	25-3
90123-08813	44-6
90123-08813	44-20
90149-05273	35-3
90149-06830	15-4
90150-06807	35-6
90153-06803	1-5
90153-08804	30-42
90153-08804	31-39
90155-06800	5-7
90157-02031	40-15
90157-03800	24-13
90159-06182	20-11

部品番号	图号
90159-06820	24-14
90170-12060	13-18
90170-22850	19-6
90176-10810	20-14
90176-22800	21-11
90176-22800	22-11
90179-06843	32-11
90179-06843	34-12
90179-08639	30-24
90179-08639	31-24
90179-08862	44-7
90179-08862	44-21
90179-12813	11-13
90179-12813	13-4
90179-25615	21-6
90179-25615	22-6
90185-10807	26-32
90185-10807	28-29
90185-10807	34-20
90201-05802	21-22
90201-05803	8-7
90201-05804	8-8
90201-064H0	19-10
90201-064H0	25-9
90201-07641	5-4
90201-07836	26-13
90201-07836	28-13
90201-08326	4-8
90201-088C3	1-14
90201-088P2	24-5
90201-108C7	20-13
90201-108C7	26-34
90201-108C7	28-31

部品番号	图号
90201-108J9	33-15
90201-122H1	2-20
90201-122H1	13-3
90201-152H7	11-9
90201-15700	14-21
90201-20266	14-6
90201-20266	14-17
90201-20272	14-23
90201-20844	26-14
90201-20844	28-14
90201-208D5	11-4
90201-228F6	19-8
90201-258D7	12-6
90202-06800	24-15
90202-09800	24-28
90202-26142	21-8
90202-26142	22-8
90206-06090	8-6
90208-07052	5-5
90215-12211	13-17
90249-06220	34-30
90249-12808	32-10
90249-12808	34-11
90267-48854	18-11
90280-03017	2-19
90282-05001	13-2
90331-07031	14-13
90338-30816	11-14
90340-12097	5-8
90340-14810	10-6
90340-32812	10-8
90386-18099	20-2
90387-061N6	24-27

部品番号	图号
90387-06837	43-7
90387-121L9	26-33
90387-121L9	28-30
90387-15803	11-8
90387-158K1	27-10
90387-167L5	4-4
90401-10811	33-14
90430-06817	1-6
90430-06817	4-18
90430-10819	46-5
90430-12227	5-9
90460-46206	6-20
90462-16801	9-6
90464-11802	6-22
90464-16804	18-9
90464-35820	45-18
90467-09854	24-18
90467-10826	6-3
90467-12828	9-5
90468-26813	11-3
90480-01868	25-10
90480-08891	35-7
90480-13837	19-3
90480-13837	24-23
90480-13890	35-8
90480-14812	43-6
90480-24186	19-7
90501-08040	32-7
90501-10806	34-10
90501-10848	33-11
90506-12001	26-7
90506-12001	28-7
90506-12001	30-10

部品番号	图号
90506-12001	31-10
90506-15001	26-8
90506-15001	28-8
90506-15001	30-11
90506-15001	31-11
90506-29800	34-18
90506-32800	34-4
90508-16800	13-22
90508-26836	11-5
90508-32801	16-5
90508-40801	34-6
90560-12828	26-2
90560-12828	28-2
90560-15136	30-2
90560-15136	31-2
90560-15293	27-2
9131N-06012	4-6
9131N-06014	36-4
9131N-06020	8-10
9131N-06020	45-13
9131N-06025	36-3
9131N-06090	1-18
9131N-08016	12-8
91401-20012	30-34
91401-20012	31-31
91401-20012	34-8
9290N-06200	13-13
9290N-06200	34-9
9290N-06200	34-31
9290N-06600	45-10
9290N-06600	45-14
9290N-08100	30-35
9290N-08100	31-32

部品番号	图号
9290N-08100	41-14
9290N-08200	41-15
93101-10800	10-22
93101-12812	16-4
93102-12802	13-23
93102-18802	26-3
93102-18802	28-3
93102-20854	14-25
93102-20857	27-4
93104-07811	26-12
93104-07811	28-12
93104-22805	30-4
93104-22805	31-5
93105-47802	26-21
93105-47802	28-21
93106-26801	30-19
93106-26801	31-19
93109-18809	20-5
93109-20806	11-15
93210-11800	2-17
93210-14813	26-31
93210-14813	28-28
93210-14899	10-7
93210-19809	10-21
93210-25711	37-5
93210-30611	6-4
93210-328A4	10-9
93210-42807	30-6
93210-42807	31-6
93210-44889	1-12
93210-55669	37-3
93210-57897	1-21
93210-71801	1-9

部品番号	图号
93306-002Y1	4-3
93306-003X6	4-2
93306-004YL	30-18
93306-004YL	31-18
93306-201Y8	14-8
93306-20218	14-26
93306-202XN	2-18
93306-202Y1	30-7
93306-202Y1	31-4
93306-202Y4	27-3
93306-202Y4	30-3
93306-202Y4	31-3
93306-203YT	14-9
93306-204YD	14-24
93306-205YP	2-5
93306-205YP	2-11
93306-301Y6	26-4
93306-301Y6	28-4
93310-6290C	2-7
93410-20809	14-7
93410-20809	14-18
93440-10109	1-4
93450-16812	2-14
93503-16824	13-19
93604-10837	15-3
93608-30839	16-8
93822-14043	14-27
94109-18803	30-26
94109-18803	31-25
94127-18815	26-25
94127-18815	27-5
94127-18815	28-23
94227-18808	26-26

部品番号	图号
94227-18808	27-6
94227-18808	28-24
94227-18808	30-27
94227-18808	31-26
94327-18800	26-27
94327-18800	30-28
94416-18803	26-24
94418-18802	30-29
94580-25088	4-10
94668-83001	30-44
94668-83001	31-41
94701-00372	1-15
95023-08035	41-13
95027-06025	33-12
9502L-06016	4-17
9502L-06016	33-20
9502L-06016	40-12
9502L-06020	1-10
9502L-06025	6-5
9502L-06025	6-6
9502L-06025	37-8
9502L-06030	9-8
9502L-06035	10-4
9502L-06035	10-17
9502L-06035	10-18
9502L-06045	9-9
9502L-06045	10-19
9502L-06050	10-5
9502L-06055	9-10
9502L-08035	21-13
9502L-08035	22-13
9502L-08040	21-10
9502L-08040	22-10

部品番号	图号
9502N-06010	14-29
9530N-06600	13-14
9530N-06600	26-19
9530N-06600	28-19
9530N-06600	30-15
9530N-06600	31-15
9530N-06600	43-8
9530N-06600	45-9
9531L-08600	30-33
9531L-08600	30-41
9531L-08600	31-30
9531L-08600	31-38
9531L-08600	41-16
9560L-14200	27-12
9560L-14200	30-37
9560L-14200	31-34
9560N-06100	33-7
9560N-06100	44-4
9560N-06100	44-18
9560N-12200	20-8
95707-05500	35-4
9570L-08500	17-6
9570L-08500	17-11
9570L-08500	17-14
9570L-10500	17-5
9570L-10500	38-15
9570L-10500	39-18
9570N-05500	46-12
9570N-06500	6-7
9570N-12500	2-21
9580N-06020	4-14
9580N-06020	42-9
9581L-10080	17-3

部品番号	图号
9581N-08016	25-13
9581N-08020	8-11
9581N-08020	34-16
9581N-08020	34-23
9582L-06016	18-2
9582L-06016	21-15
9582L-06016	22-15
9582N-06012	21-18
9582N-06012	22-18
9582N-06012	46-10
9700N-08016	24-6
9702N-06020	16-11
97590-06522	44-5
97590-06522	44-19
97607-03106	7-22
97607-04110	7-25
9760L-05108	37-7
9760N-06220	6-16
9760N-06220	45-6
9770N-42613	39-4
9770N-42613	39-9
9770N-50012	25-7
9770N-50016	35-12
9770N-50016	39-5
9770N-50016	39-10
97880-03008	24-9
98507-05025	44-11
98507-05030	44-13
98507-05045	44-10
98507-05050	44-14
9850N-05014	32-12
9850N-06016	46-2
9850N-06034	43-3

部品番号	图号
9851L-06012	12-4
9851L-06012	14-11
9851N-05012	41-6
9851N-05016	21-21
9851N-06010	10-11
9851N-06016	25-8
9851N-06020	24-26
98706-04012	33-5
9890L-06016	10-13
9890L-06020	19-9
98980-06012	8-5
99001-05600	5-3
99001-05600	34-32
99001-10600	16-6
99009-15400	11-10
99009-15400	14-22
99009-20400	26-16
99009-20400	28-16
99009-20500	13-24
99231-00080	25-16
99236-00080	25-16
99236-00080	35-14
99530-10114	1-17
99530-10114	9-7
99530-10114	9-11
99530-10114	10-3
99530-10114	10-16

部品番号	图号
------	----

翻印必究

建设 YAMAHA

重庆建设·雅马哈摩托车有限公司部品课

地址:中国·重庆市谢家湾 邮编:400050

电话:(023)68438980 68420404 传真:(023)68438561

网址:INTERNET ADD: <http://www.jym.com.cn>

E-mail:jymmaster@jym.com.cn

第一版 2004年03月